

東洋学園大学 授業評価 2024 年度 春学期 【全体傾向】

2024年8月

FD 委員会

目次

| | | |
|-----|--------------------------|----|
| I | 時系列比較 | 1 |
| II | 全体回答率比較 | 3 |
| III | 学科別回答率 | 4 |
| IV | 学年別回答率 | 5 |
| V | GPA 別回答率 | 6 |
| VI | 学科 × 学年別回答率 | 7 |
| VII | 全体・科目群別・学年別・GPA 高低群別集計結果 | |
| | Q1 | 8 |
| | Q2 | 11 |
| | Q3 | 13 |
| | Q4 | 16 |
| | Q5 | 19 |
| | Q6 | 22 |
| | Q7 | 25 |
| | Q8 | 28 |
| | Q9 | 31 |

I 時系列比較

全体

■各設問のポジティブ回答の割合（各単一回答）

◆工夫

担当教員は、学生に事前・事後学修を促す工夫をしたり（教材のアーカイブ・過去資料の配布・参考資料の提示など）、課題や宿題を出したりしていましたか。

割合：されていた・時々されていた

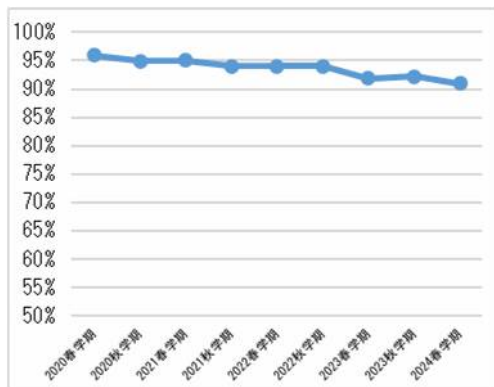

| | |
|----------|-----|
| 2020 春学期 | 96% |
| 2020 秋学期 | 95% |
| 2021 春学期 | 95% |
| 2021 秋学期 | 94% |
| 2022 春学期 | 94% |
| 2022 秋学期 | 94% |
| 2023 春学期 | 92% |
| 2023 秋学期 | 92% |
| 2024 春学期 | 91% |

◆教科書・資料の効果

担当教員が配布（提示）した資料あるいは使用した教科書は、授業内容を理解する上で効果的でしたか。

割合：かなり効果的だった・やや効果的だった

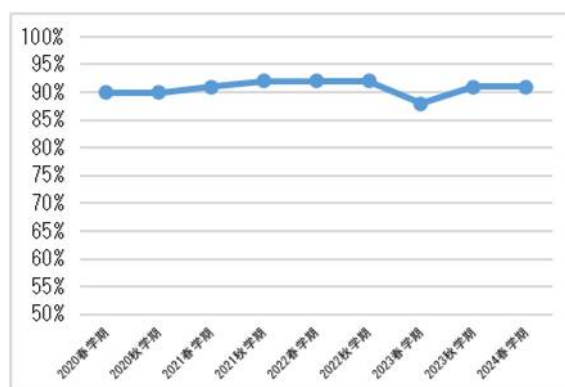

| | |
|----------|-----|
| 2020 春学期 | 90% |
| 2020 秋学期 | 90% |
| 2021 春学期 | 91% |
| 2021 秋学期 | 92% |
| 2022 春学期 | 92% |
| 2022 秋学期 | 92% |
| 2023 春学期 | 88% |
| 2023 秋学期 | 91% |
| 2024 春学期 | 91% |

◆発言・質問機会

担当教員は、学生に質問の機会や他の学生の意見（質問等を含む）を知る機会を与えられていましたか。

割合：いつも与えられていた・だいたい与えられていた

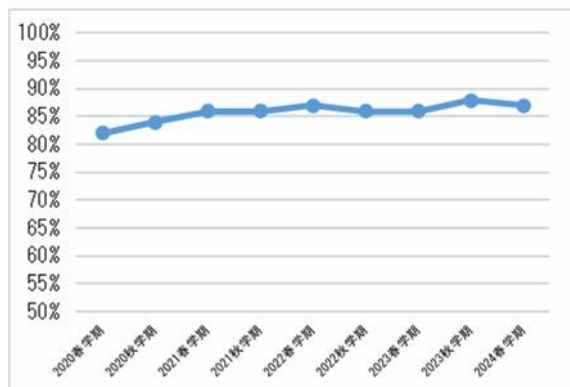

| | |
|----------|-----|
| 2020 春学期 | 82% |
| 2020 秋学期 | 84% |
| 2021 春学期 | 86% |
| 2021 秋学期 | 86% |
| 2022 春学期 | 87% |
| 2022 秋学期 | 86% |
| 2023 春学期 | 86% |
| 2023 秋学期 | 88% |
| 2024 春学期 | 87% |

◆フィードバック

担当教員は、小テストや課題の答え合わせをしたり、コメント（全体に向けたものも含む）をしたりなど、学修に生かせるような工夫がされていましたか。

割合：いつもされていた・だいたいされていた

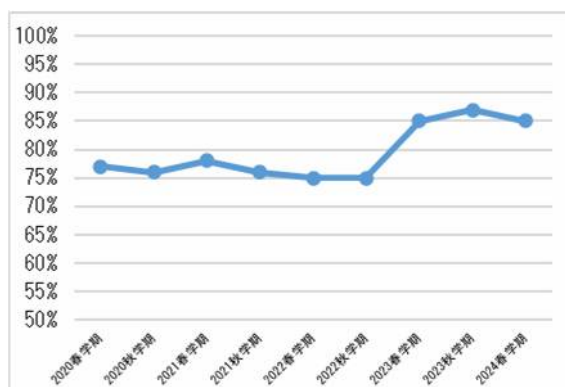

| | |
|----------|-----|
| 2020 春学期 | 77% |
| 2020 秋学期 | 76% |
| 2021 春学期 | 78% |
| 2021 秋学期 | 76% |
| 2022 春学期 | 75% |
| 2022 秋学期 | 75% |
| 2023 春学期 | 85% |
| 2023 秋学期 | 87% |
| 2024 春学期 | 85% |

◆欠席回数

あなたがこの授業を欠席した（出席に代わる課題の未提出）回数は何回ですか。

割合：0回・1～2回

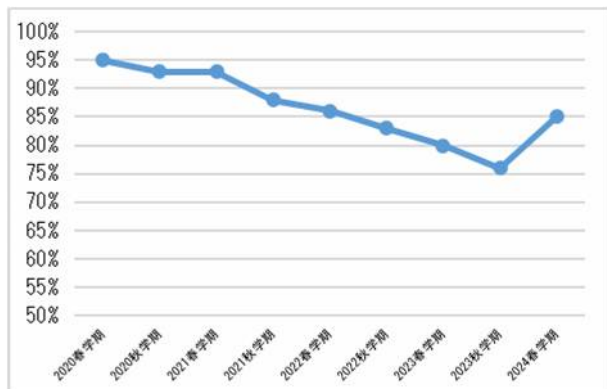

| | |
|----------|-----|
| 2020 春学期 | 95% |
| 2020 秋学期 | 93% |
| 2021 春学期 | 93% |
| 2021 秋学期 | 88% |
| 2022 春学期 | 86% |
| 2022 秋学期 | 83% |
| 2023 春学期 | 80% |
| 2023 秋学期 | 76% |
| 2024 春学期 | 85% |

◆学修時間

あなたは、この授業の事前・事後学修に、1週間でどの程度の時間を費やしましたか。

割合：3時間以上・2時間～3時間未満・1時間～2時間未満・30分以上1時間未満

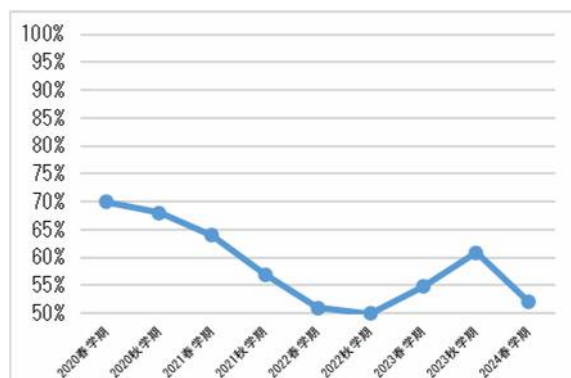

| | |
|----------|-----|
| 2020 春学期 | 70% |
| 2020 秋学期 | 68% |
| 2021 春学期 | 64% |
| 2021 秋学期 | 57% |
| 2022 春学期 | 51% |
| 2022 秋学期 | 50% |
| 2023 春学期 | 55% |
| 2023 秋学期 | 61% |
| 2024 春学期 | 52% |

◆達成度

あなたは、講義で説明された到達目標が達成できましたか。

割合：できた・だいたいできた

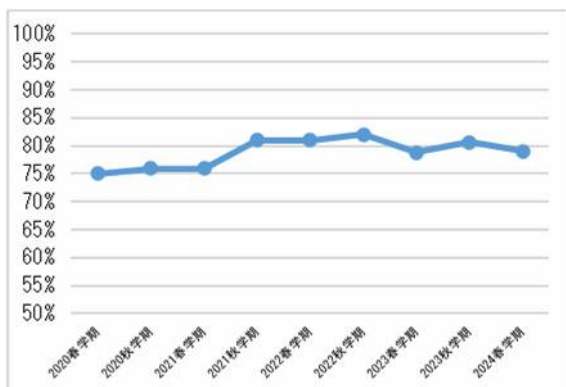

| | |
|----------|-----|
| 2020 春学期 | 75% |
| 2020 秋学期 | 76% |
| 2021 春学期 | 76% |
| 2021 秋学期 | 81% |
| 2022 春学期 | 81% |
| 2022 秋学期 | 82% |
| 2023 春学期 | 79% |
| 2023 秋学期 | 81% |
| 2024 春学期 | 79% |

Ⅱ 全体回答率比較

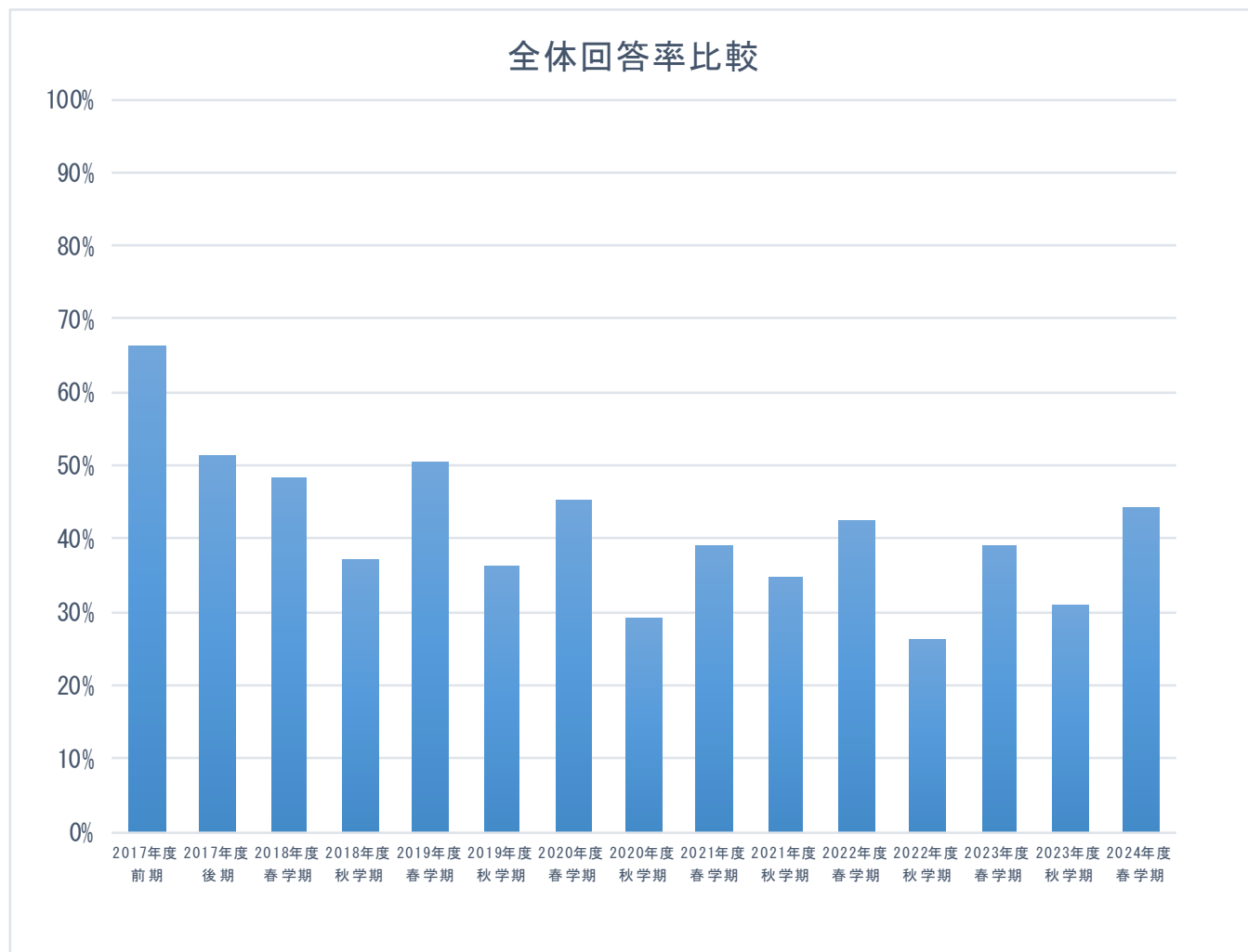

| アンケート実施時期 | 回答対象総数 | 回答数 | 回答率 | 備考 |
|------------|--------|--------|-------|--------------|
| 2017年度 前期 | 24,482 | 16,256 | 66.4% | |
| 2017年度 後期 | 22,694 | 11,691 | 51.5% | Webアンケート開始 |
| 2018年度 春学期 | 25,130 | 12,174 | 48.4% | |
| 2018年度 秋学期 | 23,967 | 8,934 | 37.3% | |
| 2019年度 春学期 | 25,760 | 13,031 | 50.6% | |
| 2019年度 秋学期 | 25,053 | 9,060 | 36.2% | |
| 2020年度 春学期 | 26,880 | 12,180 | 45.3% | オンライン授業 |
| 2020年度 秋学期 | 26,601 | 7,739 | 29.1% | オンライン授業 一部対面 |
| 2021年度 春学期 | 25,694 | 10,056 | 39.1% | オンライン授業 一部対面 |
| 2021年度 秋学期 | 24,478 | 8,463 | 34.6% | オンライン授業 一部対面 |
| 2022年度 春学期 | 25,094 | 10,629 | 42.4% | オンライン授業 一部対面 |
| 2022年度 秋学期 | 24,593 | 6,441 | 26.2% | オンライン授業 一部対面 |
| 2023年度 春学期 | 21,403 | 8,379 | 39.1% | 対面授業 一部オンライン |
| 2023年度 秋学期 | 21,540 | 6,677 | 31.0% | 対面授業 一部オンライン |
| 2024年度 春学期 | 19,118 | 8,474 | 44.3% | 対面授業 一部オンライン |

Ⅲ 学科別回答率

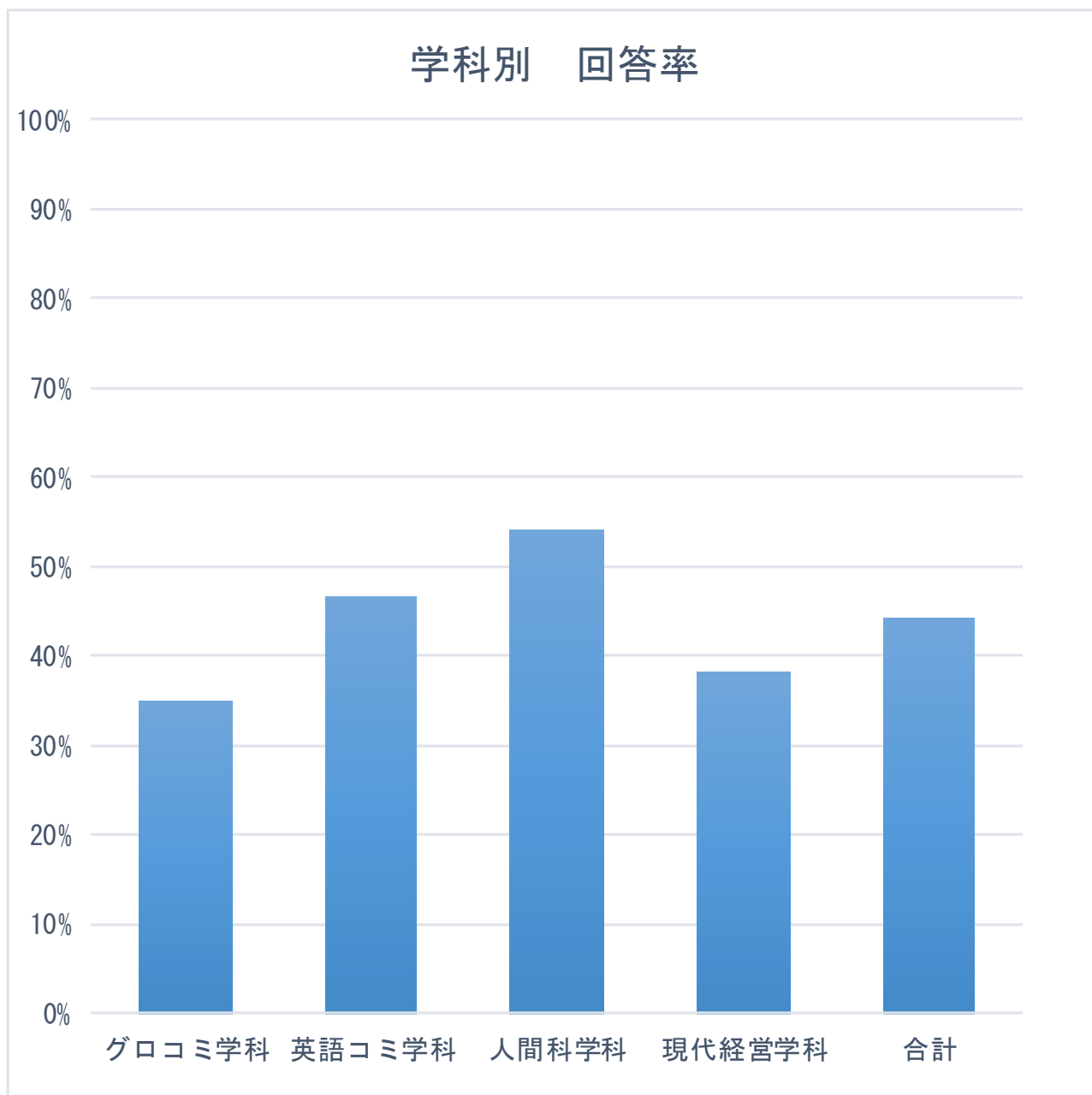

| | 合計 | 回答 | 未回答 | 回答率 |
|--------|--------|-------|--------|-------|
| グロコミ学科 | 3,037 | 1,062 | 1,975 | 35.0% |
| 英語コミ学科 | 2,158 | 1,008 | 1,150 | 46.7% |
| 人間科学科 | 6,764 | 3,662 | 3,102 | 54.1% |
| 現代経営学科 | 7,159 | 2,742 | 4,417 | 38.3% |
| 合計 | 19,118 | 8,474 | 10,644 | 44.3% |

IV 学年別回答率

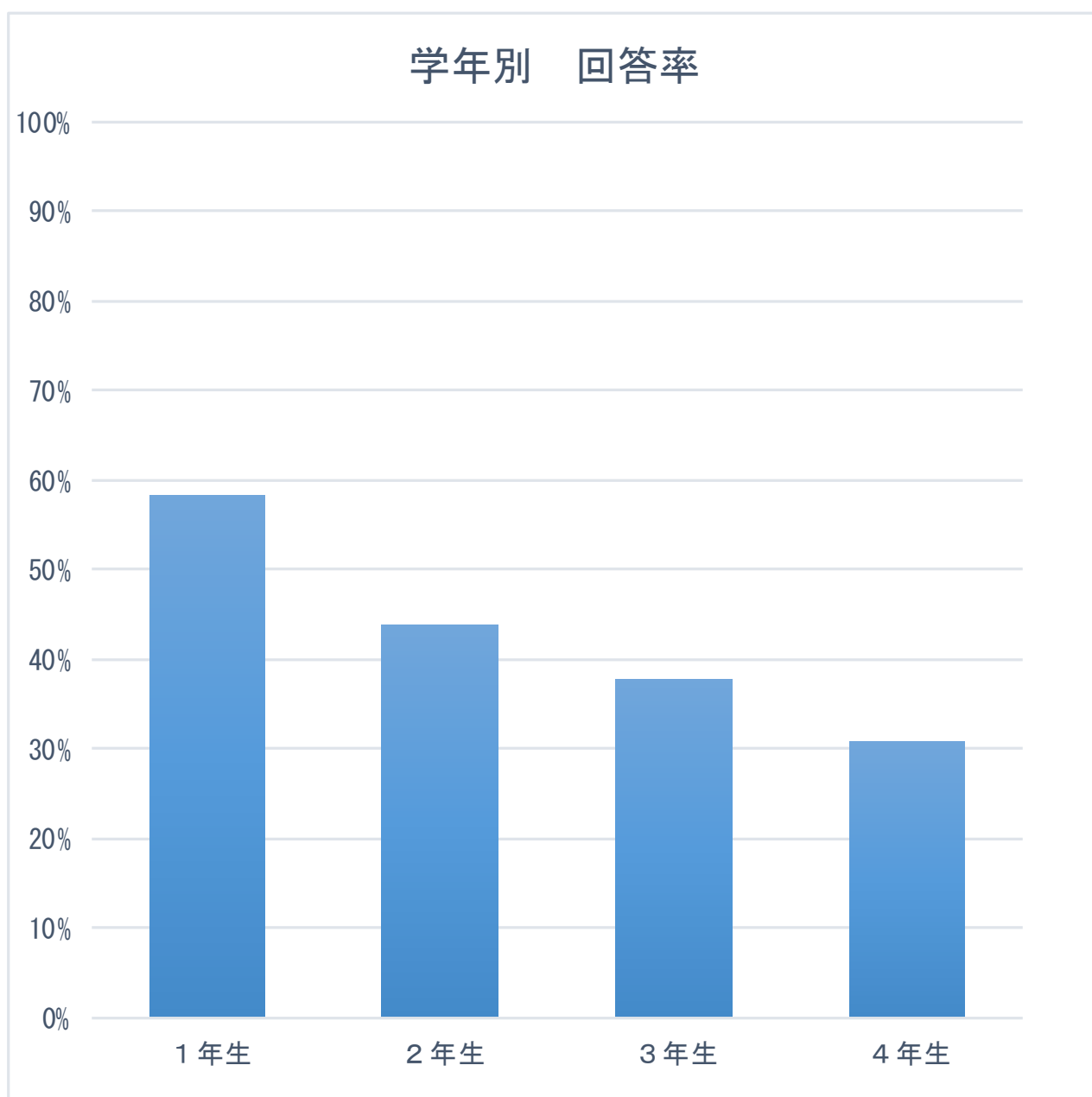

| | 合計 | 回答 | 未回答 | 回答率 |
|-----|--------|-------|--------|-------|
| 1年生 | 5,424 | 3,168 | 2,256 | 58.4% |
| 2年生 | 6,069 | 2,658 | 3,411 | 43.8% |
| 3年生 | 4,289 | 1,618 | 2,671 | 37.7% |
| 4年生 | 3,336 | 1,030 | 2,306 | 30.9% |
| 合計 | 19,118 | 8,474 | 10,644 | 44.3% |

V GPA 別回答率



| 総数 | 0.0~0.9 | 1.0~1.9 | 2.0~2.4 | 2.5~2.9 | 3.0~3.4 | 3.5~4.3 |
|-------|---------|---------|---------|---------|---------|---------|
| 5,306 | 4.0% | 10.2% | 11.9% | 18.9% | 24.4% | 30.7% |

VI 学科×学年別回答率

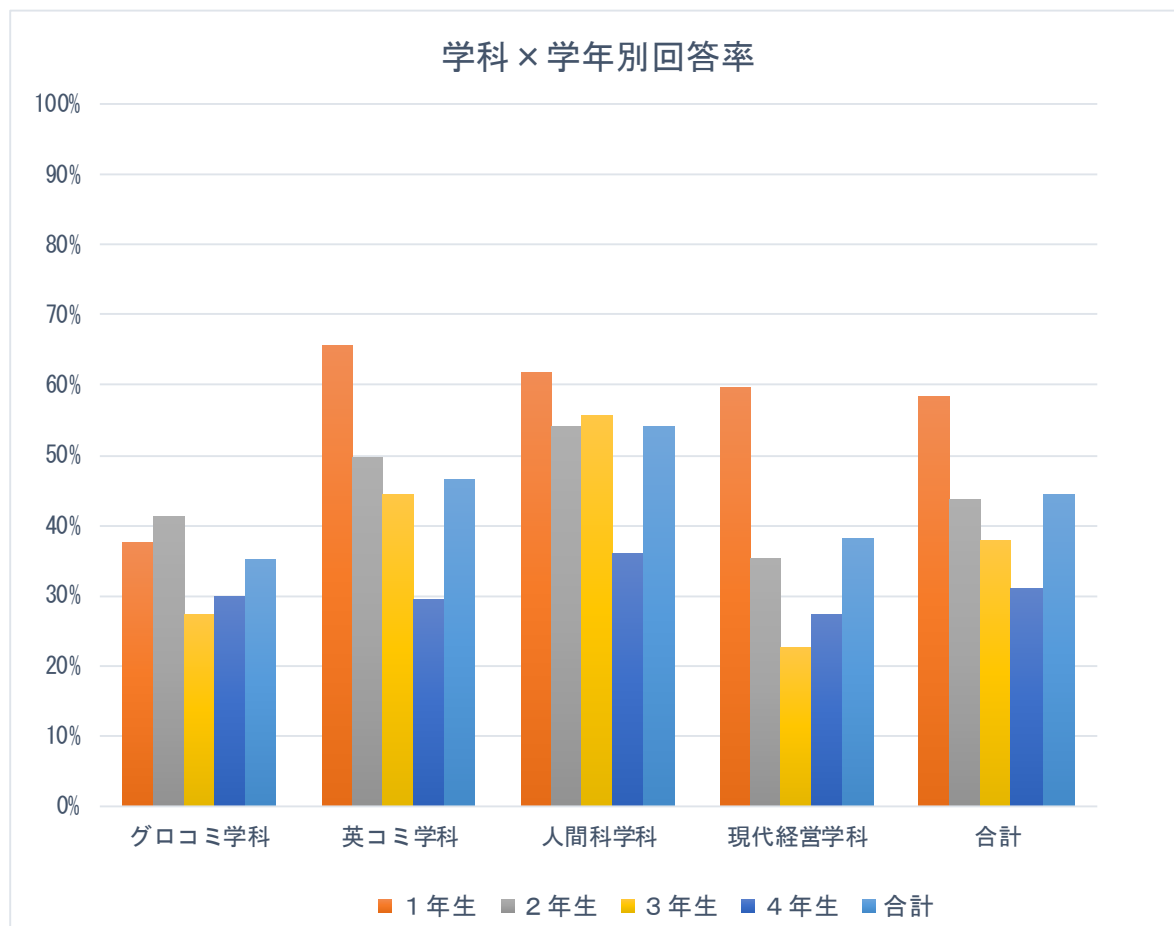

| | 対象数 | 回答数 | 1年生 | 2年生 | 3年生 | 4年生 | 合計 |
|--------|--------|-------|-------|-------|-------|-------|--------|
| 対象数 | | | 5,424 | 6,069 | 4,289 | 3,336 | 19,118 |
| 回答数 | | | 3,168 | 2,658 | 1,618 | 1,030 | 8,474 |
| グロコミ学科 | 3,037 | 1,062 | 37.7% | 41.4% | 27.2% | 29.9% | 35.0% |
| 英コミ学科 | 2,158 | 1,008 | 65.6% | 49.7% | 44.5% | 29.4% | 46.7% |
| 人間科学科 | 6,764 | 3,662 | 61.9% | 54.0% | 55.5% | 36.0% | 54.1% |
| 現代経営学科 | 7,159 | 2,742 | 59.5% | 35.3% | 22.7% | 27.2% | 38.3% |
| 合計 | 19,118 | 8,474 | 58.4% | 43.8% | 37.7% | 30.9% | 44.3% |

●アンケート対象件数

| | 1年生 | 2年生 | 3年生 | 4年生 | 合計 |
|-------------------|-------|-------|-------|-------|--------|
| グローバル・コミュニケーション学科 | 666 | 1,024 | 588 | 759 | 3,037 |
| 英語コミュニケーション学科 | 575 | 479 | 454 | 650 | 2,158 |
| 人間科学科 | 2,127 | 2,051 | 1,582 | 1,004 | 6,764 |
| 現代経営学科 | 2,056 | 2,515 | 1,665 | 923 | 7,159 |
| 合計 | 5,424 | 6,069 | 4,289 | 3,336 | 19,118 |

●アンケート回答件数

| | 1年生 | 2年生 | 3年生 | 4年生 | 合計 |
|-------------------|-------|-------|-------|-------|-------|
| グローバル・コミュニケーション学科 | 251 | 424 | 160 | 227 | 1,062 |
| 英語コミュニケーション学科 | 377 | 238 | 202 | 191 | 1,008 |
| 人間科学科 | 1,316 | 1,107 | 878 | 361 | 3,662 |
| 現代経営学科 | 1,224 | 889 | 378 | 251 | 2,742 |
| 合計 | 3,168 | 2,658 | 1,618 | 1,030 | 8,474 |

Ⅶ 全体・科目群別ほか集計結果

Q1. この授業を受講した理由を教えてください。(最も当てはまるものを1つ選択)

科目群別集計

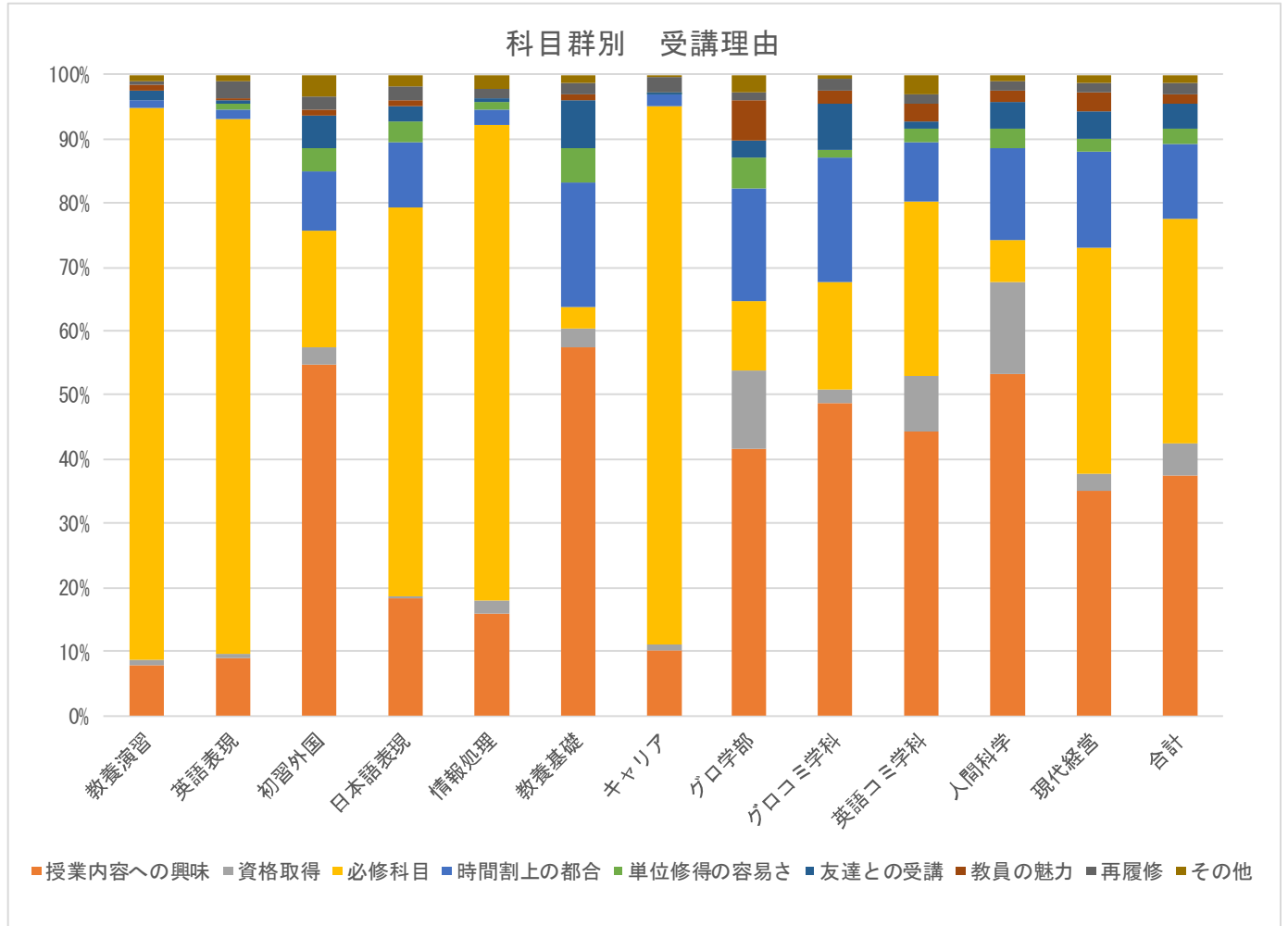

| | 回答件数 | 授業内容への興味 | 資格取得 | 必修科目 | 時間割上の都合 | 単位修得の容易さ | 友達との受講 | 教員の魅力 | 再履修 | その他 |
|--------|-------|----------|-------|-------|---------|----------|--------|-------|------|------|
| 教養演習 | 323 | 7.7% | 0.9% | 86.1% | 1.2% | 0.0% | 1.6% | 0.9% | 0.6% | 0.9% |
| 英語表現 | 1,210 | 9.2% | 0.4% | 83.4% | 1.6% | 0.8% | 0.5% | 0.3% | 2.8% | 1.0% |
| 初習外国 | 401 | 54.9% | 2.7% | 18.0% | 9.5% | 3.5% | 5.0% | 1.0% | 2.0% | 3.5% |
| 日本語表現 | 208 | 18.3% | 0.5% | 60.6% | 10.1% | 3.4% | 2.4% | 1.0% | 1.9% | 1.9% |
| 情報処理 | 451 | 16.0% | 2.0% | 74.3% | 2.2% | 1.3% | 0.7% | 0.0% | 1.3% | 2.2% |
| 教養基礎 | 1,322 | 57.3% | 3.1% | 3.3% | 19.4% | 5.5% | 7.5% | 0.8% | 1.8% | 1.4% |
| キャリア | 373 | 10.2% | 0.8% | 84.2% | 1.6% | 0.3% | 0.3% | 0.0% | 2.4% | 0.3% |
| グロ学部 | 147 | 41.5% | 12.2% | 10.9% | 17.7% | 4.8% | 2.7% | 6.1% | 1.4% | 2.7% |
| グロコミ学科 | 462 | 48.7% | 2.2% | 16.9% | 19.3% | 1.3% | 7.1% | 2.2% | 1.7% | 0.7% |
| 英語コミ学科 | 372 | 44.4% | 8.6% | 27.2% | 9.4% | 1.9% | 1.3% | 2.7% | 1.6% | 3.0% |
| 人間科学 | 1,830 | 53.3% | 14.4% | 6.5% | 14.3% | 3.0% | 4.3% | 1.6% | 1.6% | 1.0% |
| 現代経営 | 1,375 | 34.9% | 2.9% | 35.1% | 15.2% | 1.9% | 4.4% | 2.9% | 1.5% | 1.3% |
| 合計 | 8,474 | 37.4% | 5.2% | 35.1% | 11.5% | 2.5% | 3.8% | 1.5% | 1.8% | 1.4% |

学年別集計

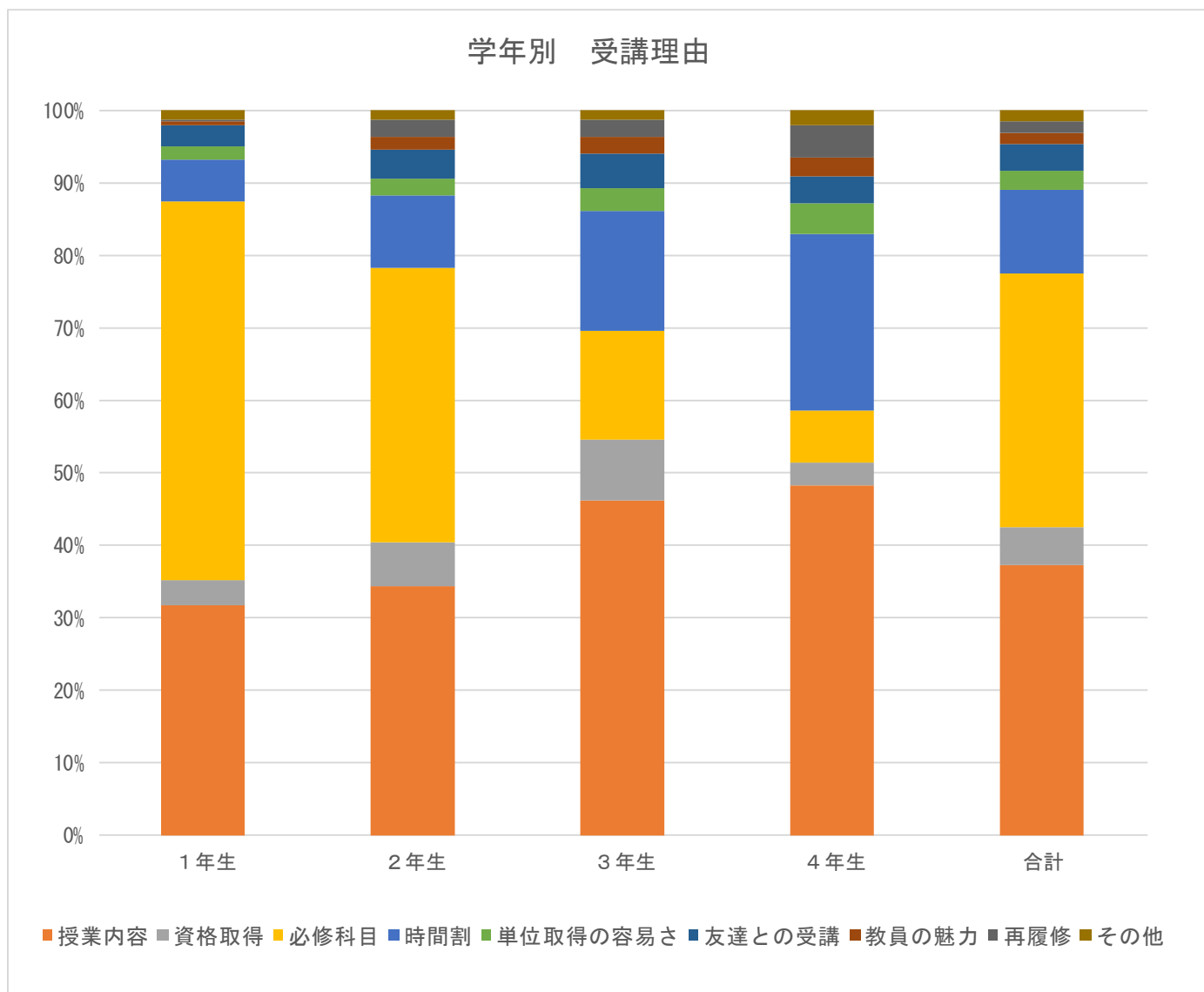

| | 回答件数 | 授業内容 | 資格取得 | 必修科目 | 時間割 | 単位取得の容易さ | 友達との受講 | 教員の魅力 | 再履修 | その他 |
|-----|-------|-------|------|-------|-------|----------|--------|-------|------|------|
| 1年生 | 3,168 | 31.9% | 3.4% | 52.1% | 5.9% | 1.7% | 3.1% | 0.5% | 0.0% | 1.4% |
| 2年生 | 2,658 | 34.4% | 6.0% | 37.8% | 10.2% | 2.2% | 4.1% | 1.7% | 2.3% | 1.3% |
| 3年生 | 1,618 | 46.2% | 8.4% | 15.1% | 16.3% | 3.4% | 4.6% | 2.3% | 2.5% | 1.2% |
| 4年生 | 1,030 | 48.3% | 3.2% | 7.0% | 24.7% | 4.2% | 3.7% | 2.4% | 4.7% | 1.9% |
| 合計 | 8,474 | 37.4% | 5.2% | 35.1% | 11.5% | 2.5% | 3.8% | 1.5% | 1.8% | 1.4% |

GPA 高低群別集計

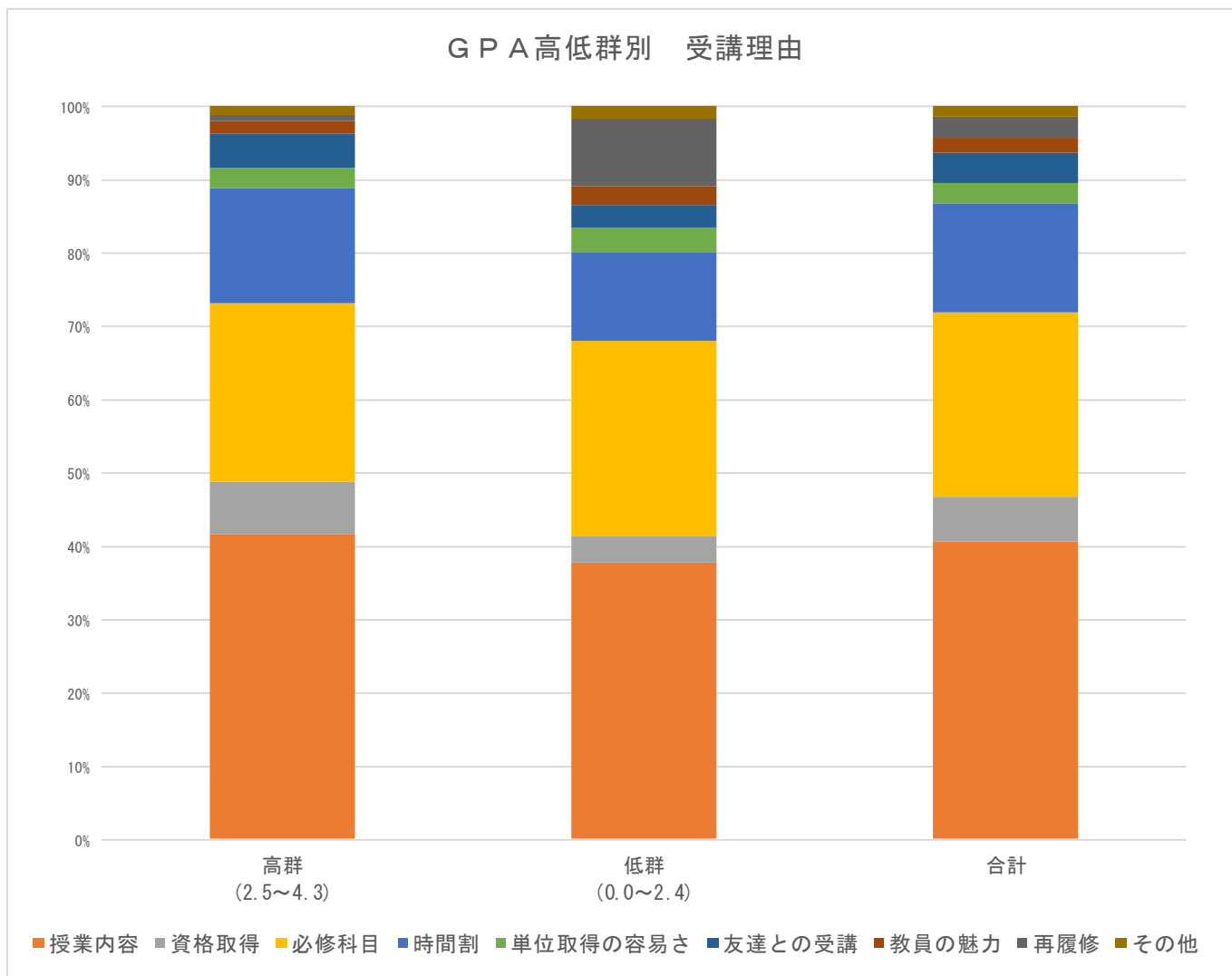

| | 回答件数 | 授業内容 | 資格取得 | 必修科目 | 時間割 | 単位取得の容易さ | 友達との受講 | 教員の魅力 | 再履修 | その他 |
|-----------------|-------|-------|------|-------|-------|----------|--------|-------|------|------|
| 高群 (2.5~4.3) | 3,923 | 41.7% | 7.1% | 24.2% | 15.9% | 2.8% | 4.6% | 1.8% | 0.7% | 1.3% |
| 低群 (0.0~2.4) | 1,383 | 37.7% | 3.5% | 26.8% | 12.1% | 3.3% | 3.0% | 2.6% | 9.0% | 1.8% |
| 合計 | 5,306 | 40.7% | 6.2% | 24.9% | 14.9% | 2.9% | 4.2% | 2.0% | 2.9% | 1.4% |

Q2. あなたの現在のおおよその通算 GPA を教えてください。

科目群別集計

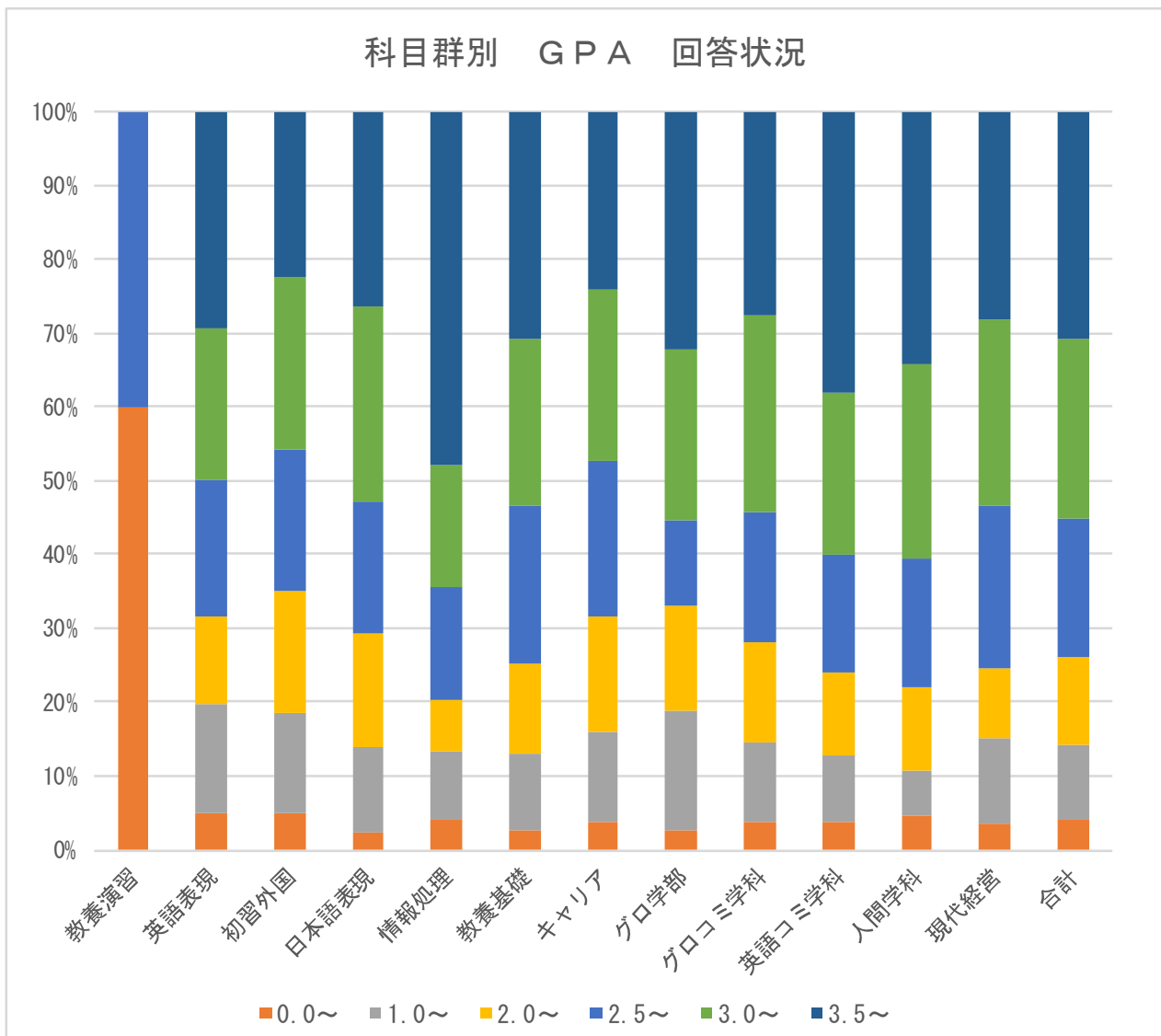

| | 回答件数 | 0.0~ | 1.0~ | 2.0~ | 2.5~ | 3.0~ | 3.5~ |
|--------|-------|-------|-------|-------|-------|-------|-------|
| 教養演習 | 5 | 60.0% | 0.0% | 0.0% | 40.0% | 0.0% | 0.0% |
| 英語表現 | 522 | 5.0% | 14.8% | 11.9% | 18.4% | 20.7% | 29.3% |
| 初習外国 | 183 | 4.9% | 13.7% | 16.4% | 19.1% | 23.5% | 22.4% |
| 日本語表現 | 208 | 2.4% | 11.5% | 15.4% | 17.8% | 26.4% | 26.4% |
| 情報処理 | 98 | 4.1% | 9.2% | 7.1% | 15.3% | 16.3% | 48.0% |
| 教養基礎 | 656 | 2.6% | 10.5% | 12.2% | 21.3% | 22.6% | 30.8% |
| キャリア | 373 | 3.8% | 12.3% | 15.6% | 21.2% | 23.1% | 24.1% |
| グロ学部 | 112 | 2.7% | 16.1% | 14.3% | 11.6% | 23.2% | 32.1% |
| グロコミ学科 | 414 | 3.9% | 10.6% | 13.5% | 17.9% | 26.6% | 27.5% |
| 英語コミ学科 | 273 | 3.7% | 9.2% | 11.4% | 15.8% | 22.0% | 38.1% |
| 人間学科 | 1,532 | 4.6% | 6.3% | 11.2% | 17.2% | 26.4% | 34.3% |
| 現代経営 | 930 | 3.6% | 11.6% | 9.5% | 22.0% | 25.3% | 28.1% |
| 合計 | 5,306 | 4.0% | 10.2% | 11.9% | 18.9% | 24.4% | 30.7% |

学年別集計

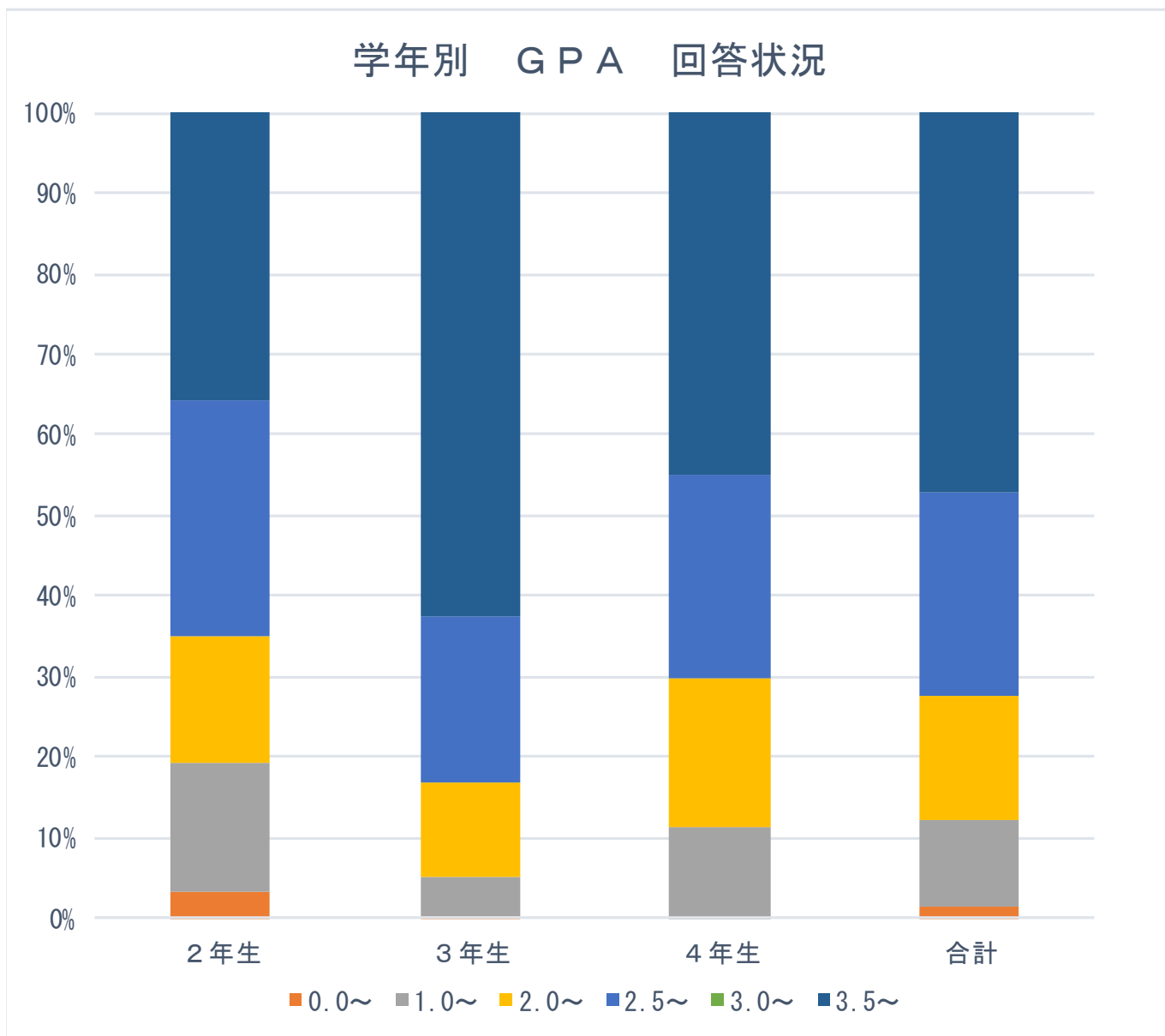

| | 回答件数 | 0.0~ | 1.0~ | 2.0~ | 2.5~ | 3.0~ | 3.5~ |
|-----|-------|------|-------|-------|-------|------|-------|
| 2年生 | 1,882 | 2.6% | 11.9% | 11.9% | 21.9% | 3.2~ | 26.8% |
| 3年生 | 1,474 | 0.1% | 3.8% | 8.7% | 15.1% | 3.3~ | 46.2% |
| 4年生 | 548 | 0.0% | 9.7% | 15.9% | 21.5% | 3.4~ | 38.3% |
| 合計 | 6,677 | 1.0% | 8.4% | 11.7% | 19.4% | 3.5~ | 35.9% |

Q3. あなたがこの授業を欠席した（出席に代わる課題の未提出）回数は何回ですか。

科目群別集計

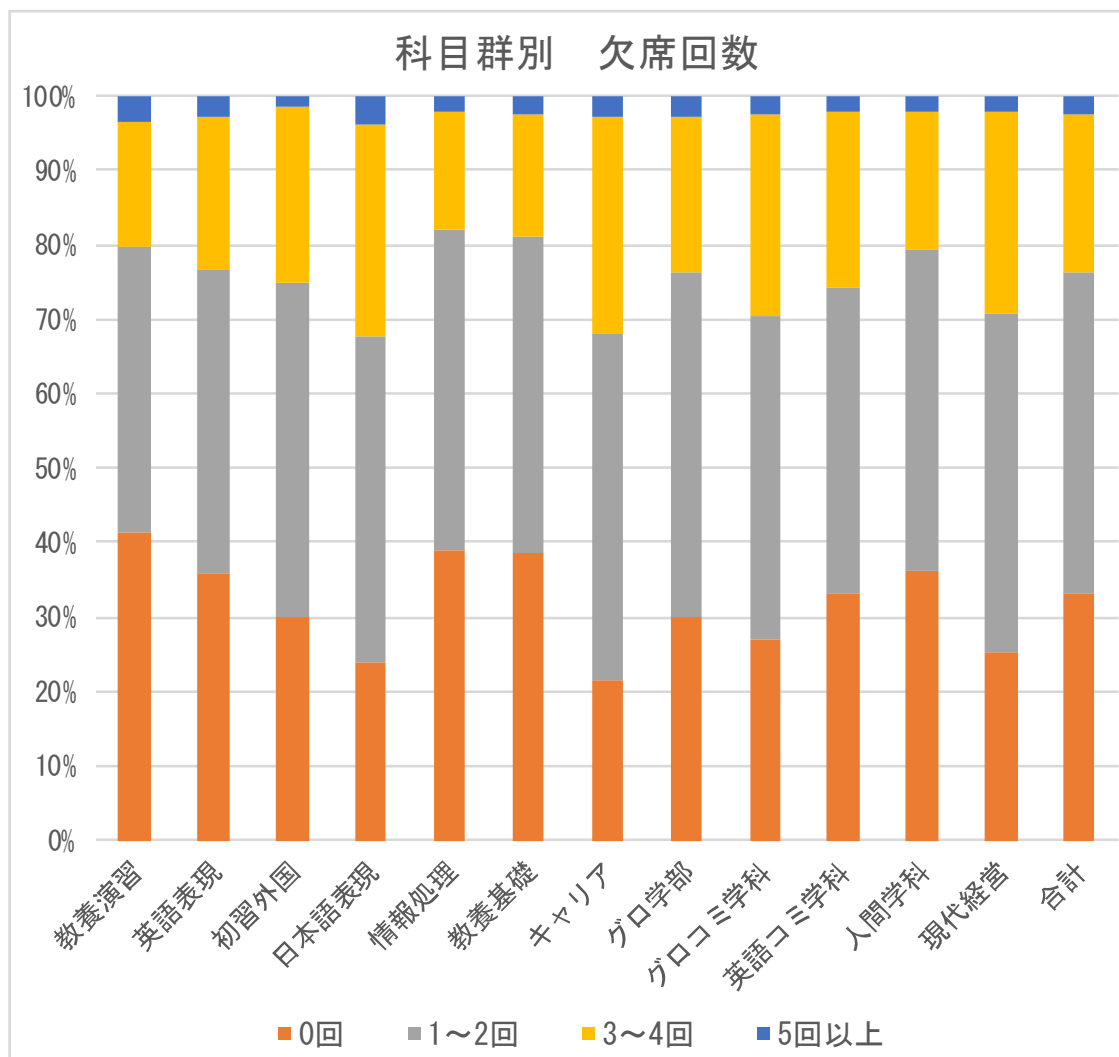

| | 回答件数 | 0回 | 1~2回 | 3~4回 | 5回以上 |
|--------|-------|-------|-------|-------|------|
| 教養演習 | 323 | 41.2% | 38.4% | 17.0% | 3.4% |
| 英語表現 | 1,210 | 35.8% | 40.9% | 20.3% | 3.0% |
| 初習外国 | 401 | 30.2% | 44.9% | 23.4% | 1.5% |
| 日本語表現 | 208 | 24.0% | 43.8% | 28.4% | 3.9% |
| 情報処理 | 451 | 38.8% | 43.5% | 15.5% | 2.2% |
| 教養基礎 | 1,322 | 38.6% | 42.5% | 16.6% | 2.3% |
| キャリア | 373 | 21.5% | 46.7% | 29.0% | 3.0% |
| グロ学部 | 147 | 29.9% | 46.3% | 21.1% | 2.7% |
| グロコミ学科 | 462 | 27.1% | 43.5% | 27.1% | 2.4% |
| 英語コミ学科 | 372 | 33.1% | 41.1% | 23.7% | 2.2% |
| 人間学科 | 1,830 | 36.2% | 43.1% | 18.8% | 2.0% |
| 現代経営 | 1,375 | 25.1% | 45.8% | 27.1% | 2.1% |
| 合計 | 8,474 | 33.1% | 43.2% | 21.4% | 2.4% |

学年別集計

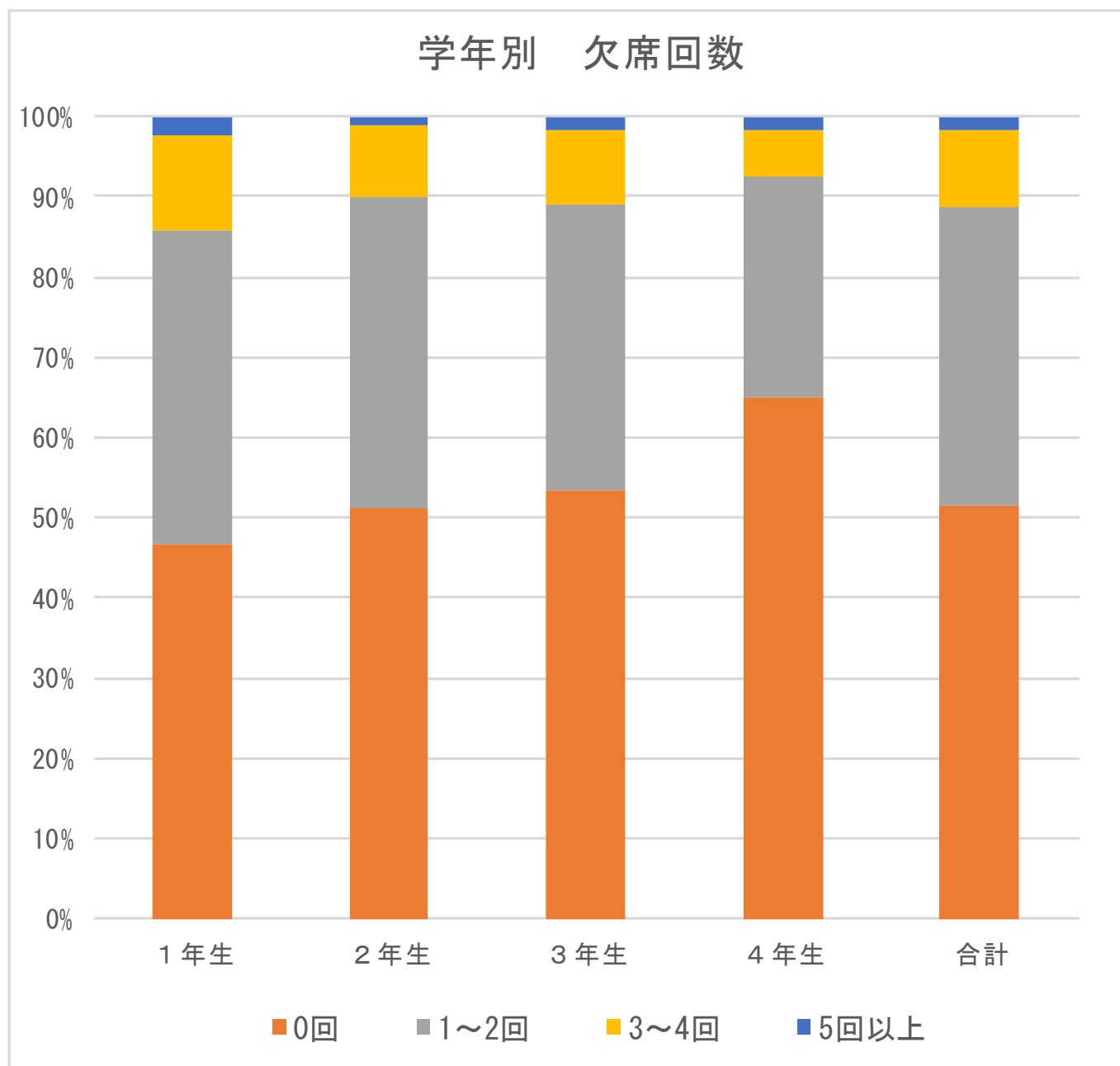

| | 回答件数 | 0回 | 1~2回 | 3~4回 | 5回以上 |
|-----|-------|-------|-------|-------|------|
| 1年生 | 3,168 | 43.9% | 37.0% | 11.2% | 2.2% |
| 2年生 | 2,658 | 49.4% | 37.4% | 8.5% | 1.1% |
| 3年生 | 1,618 | 51.3% | 34.4% | 8.9% | 1.6% |
| 4年生 | 1,030 | 62.1% | 26.5% | 5.5% | 1.6% |
| 合計 | 8,474 | 49.3% | 35.3% | 9.2% | 1.7% |

GPA 高低群別集計

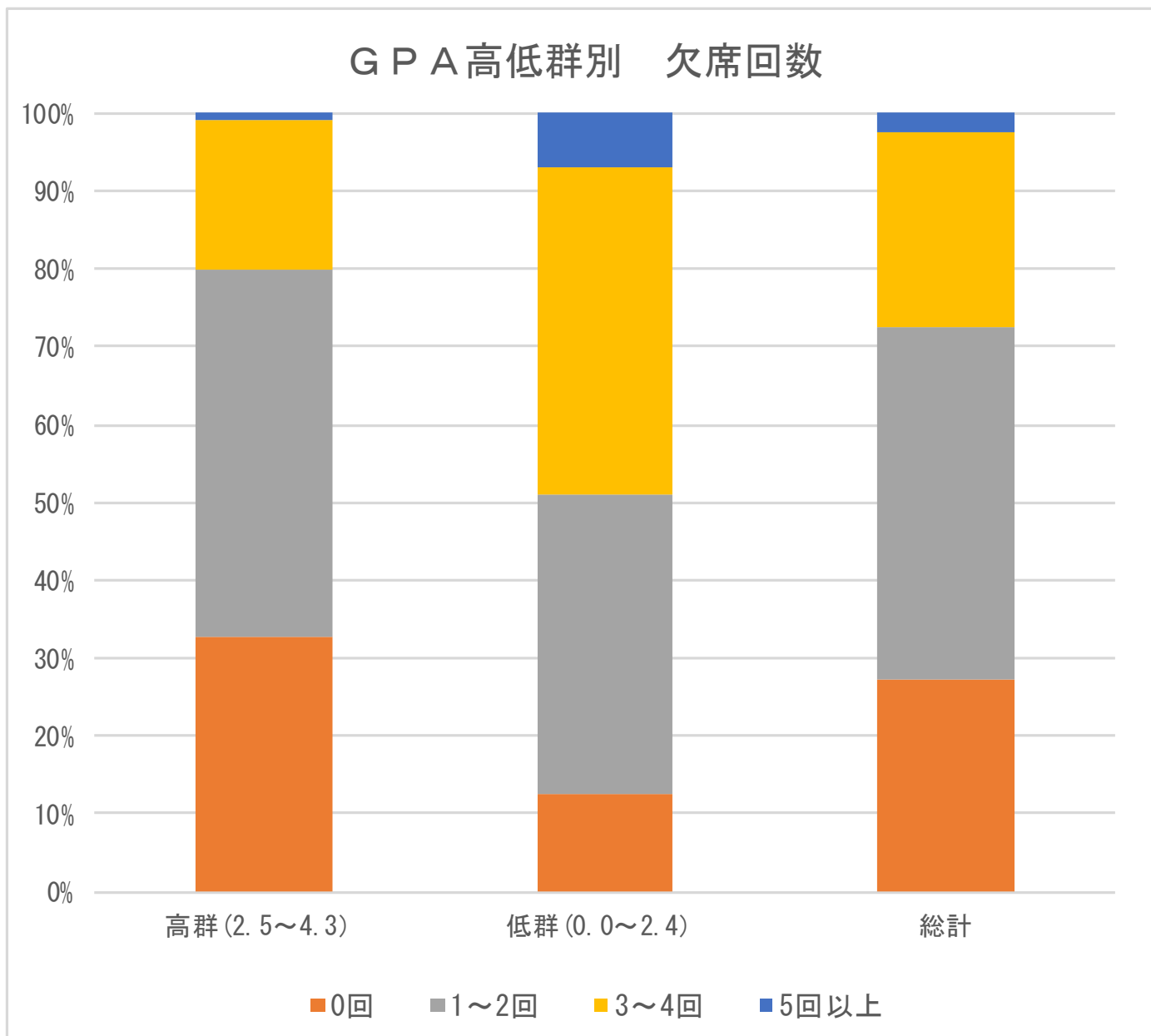

| | 回答件数 | 0回 | 1~2回 | 3~4回 | 5回以上 |
|--------------|-------|-------|-------|-------|------|
| 高群 (2.5~4.3) | 3,923 | 32.8% | 47.2% | 19.1% | 0.9% |
| 低群 (0.0~2.4) | 1,383 | 12.4% | 38.5% | 42.2% | 6.9% |
| 総計 | 5,306 | 27.5% | 44.9% | 25.1% | 2.5% |

Q4. あなたは、この授業の事前・事後学修に、1週間でどの程度の時間を費やしましたか。

科目群別集計

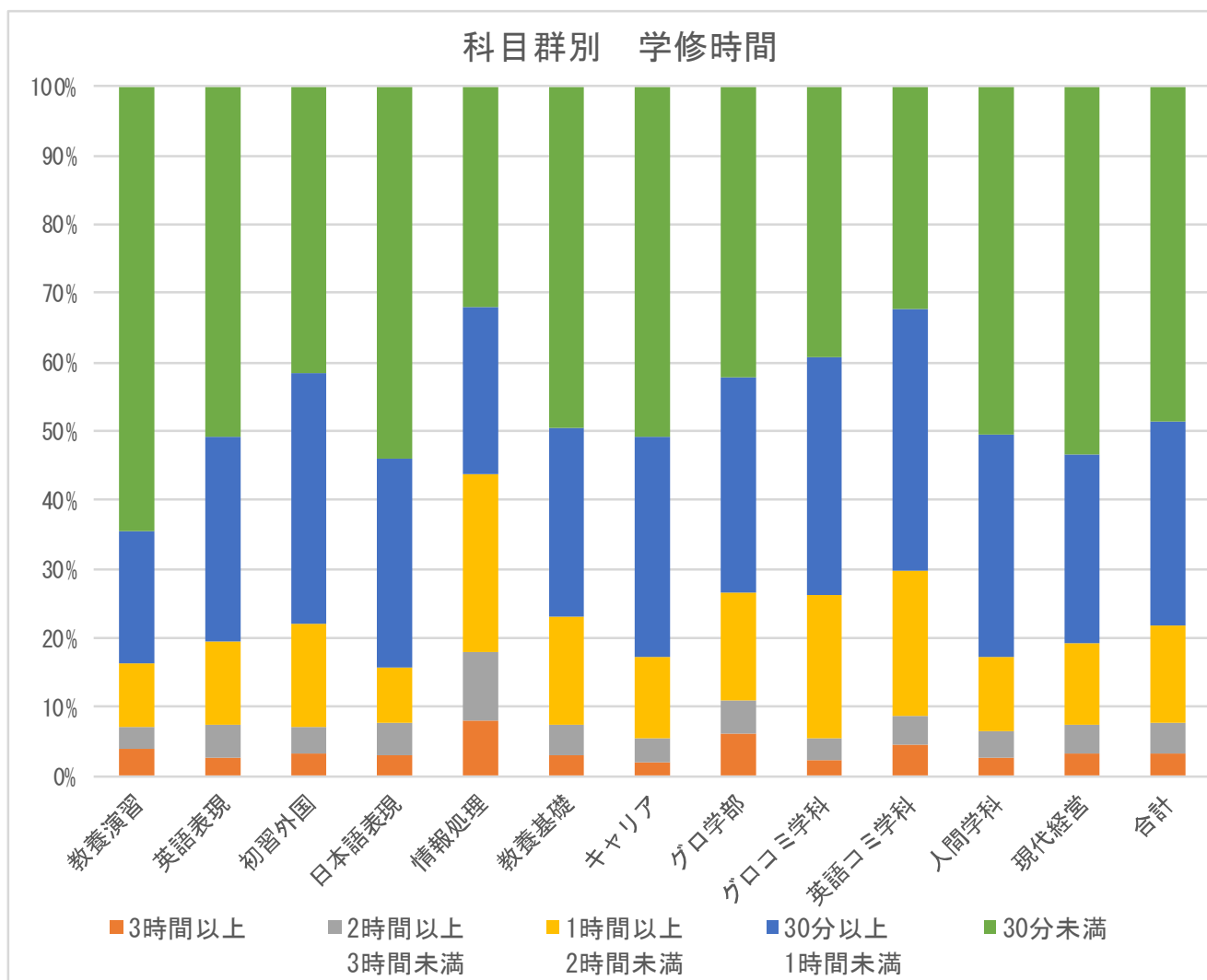

| | 回答件数 | 3時間以上 | 2時間以上 3時間未満 | 1時間以上 2時間未満 | 30分以上 1時間未満 | 30分未満 |
|--------|-------|-------|-------------|-------------|-------------|-------|
| 教養演習 | 323 | 4.0% | 3.1% | 9.3% | 19.2% | 64.4% |
| 英語表現 | 1,210 | 2.7% | 4.6% | 12.3% | 29.7% | 50.7% |
| 初習外国 | 401 | 3.2% | 4.0% | 15.0% | 36.2% | 41.7% |
| 日本語表現 | 208 | 2.9% | 4.8% | 8.2% | 30.3% | 53.9% |
| 情報処理 | 451 | 8.0% | 10.0% | 25.9% | 24.2% | 31.9% |
| 教養基礎 | 1,322 | 3.1% | 4.3% | 15.5% | 27.7% | 49.4% |
| キャリア | 373 | 2.1% | 3.5% | 11.8% | 31.9% | 50.7% |
| グロ学部 | 147 | 6.1% | 4.8% | 15.7% | 31.3% | 42.2% |
| グロコミ学科 | 462 | 2.4% | 3.0% | 21.0% | 34.4% | 39.2% |
| 英語コミ学科 | 372 | 4.6% | 4.3% | 21.0% | 37.9% | 32.3% |
| 人間学科 | 1,830 | 2.7% | 3.8% | 10.9% | 32.2% | 50.3% |
| 現代経営 | 1,375 | 3.4% | 4.0% | 11.8% | 27.5% | 53.3% |
| 合計 | 8,474 | 3.4% | 4.4% | 13.9% | 29.9% | 48.4% |

学年別集計

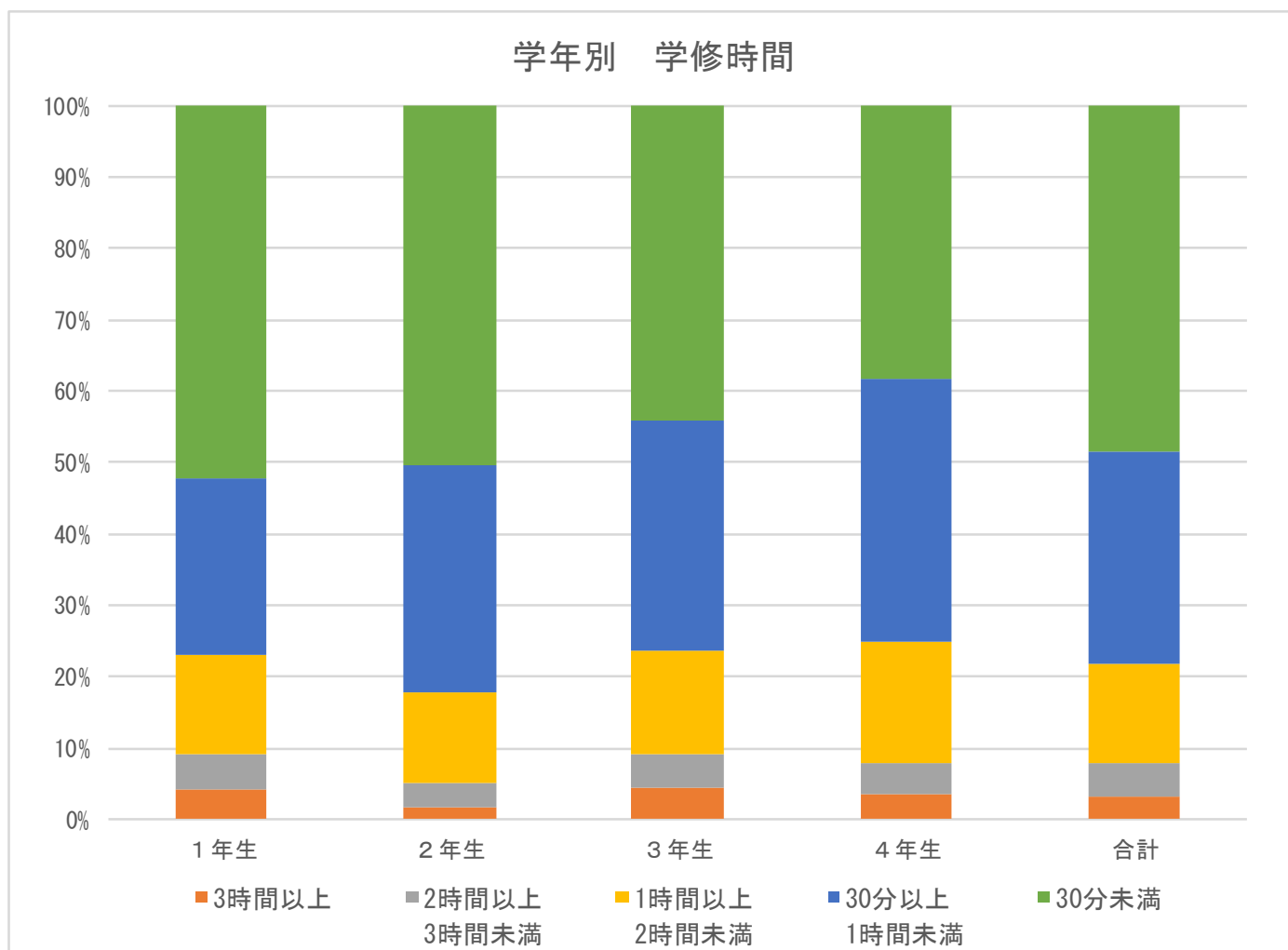

| | 回答件数 | 3時間以上 | 2時間以上 3時間未満 | 1時間以上 2時間未満 | 30分以上 1時間未満 | 30分未満 |
|-----|-------|-------|----------------|----------------|----------------|-------|
| 1年生 | 3,168 | 4.3% | 4.7% | 14.0% | 24.9% | 52.2% |
| 2年生 | 2,658 | 1.6% | 3.6% | 12.4% | 31.9% | 50.5% |
| 3年生 | 1,618 | 4.5% | 4.8% | 14.5% | 32.1% | 44.1% |
| 4年生 | 1,030 | 3.4% | 4.5% | 16.9% | 36.9% | 38.4% |
| 合計 | 8,474 | 3.4% | 4.4% | 13.9% | 29.9% | 48.4% |

GPA 高低群別集計

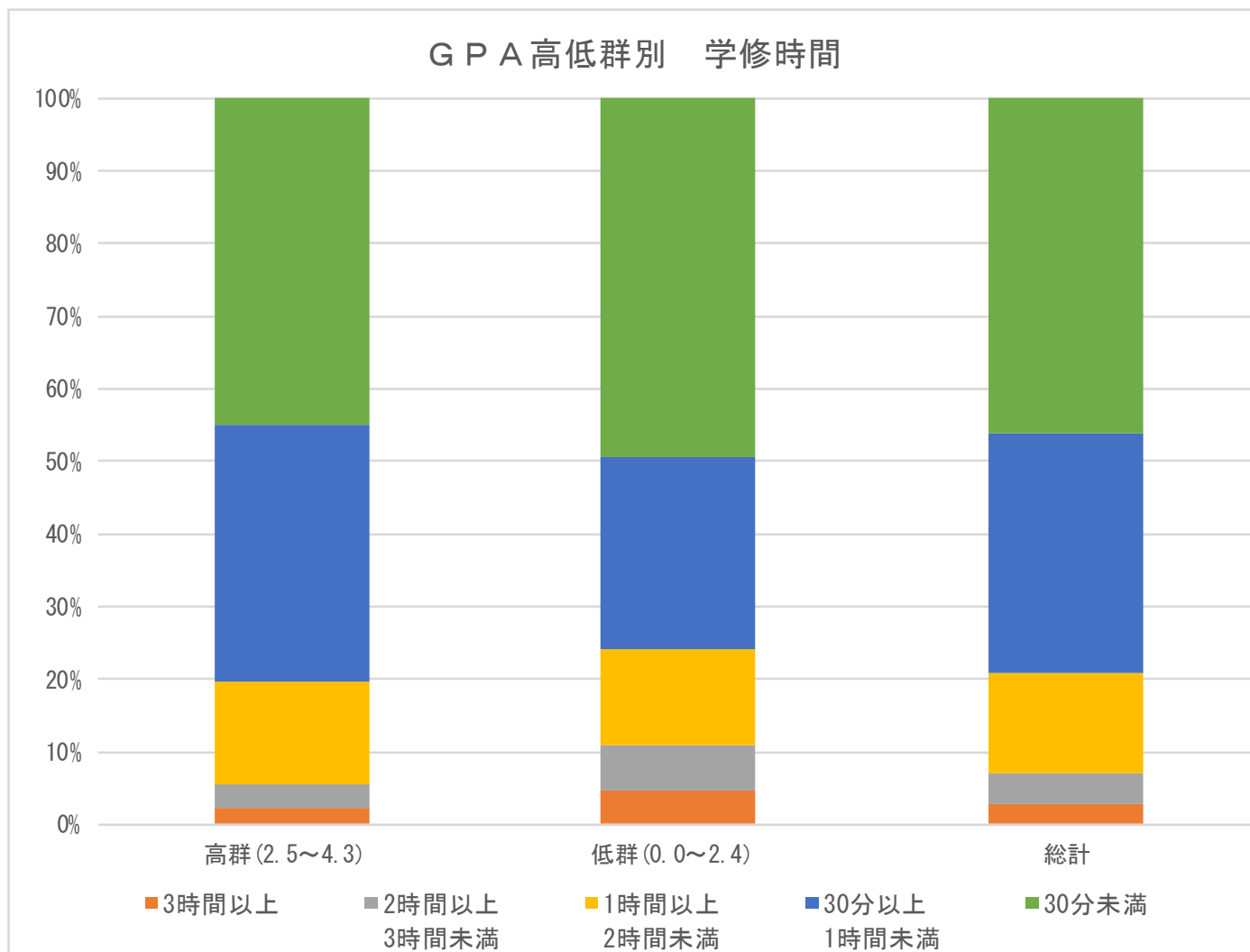

| | 回答件数 | 3時間以上 | 2時間以上 3時間未満 | 1時間以上 2時間未満 | 30分以上 1時間未満 | 30分未満 |
|--------------|-------|-------|----------------|----------------|----------------|-------|
| 高群 (2.5~4.3) | 3,923 | 2.2% | 3.4% | 14.2% | 35.3% | 45.0% |
| 低群 (0.0~2.4) | 1,383 | 4.6% | 6.3% | 13.2% | 26.4% | 49.5% |
| 総計 | 5,306 | 2.8% | 4.1% | 13.9% | 32.9% | 46.2% |

Q5. あなたは、この授業で説明された到達目標が達成できましたか。

科目群別集計

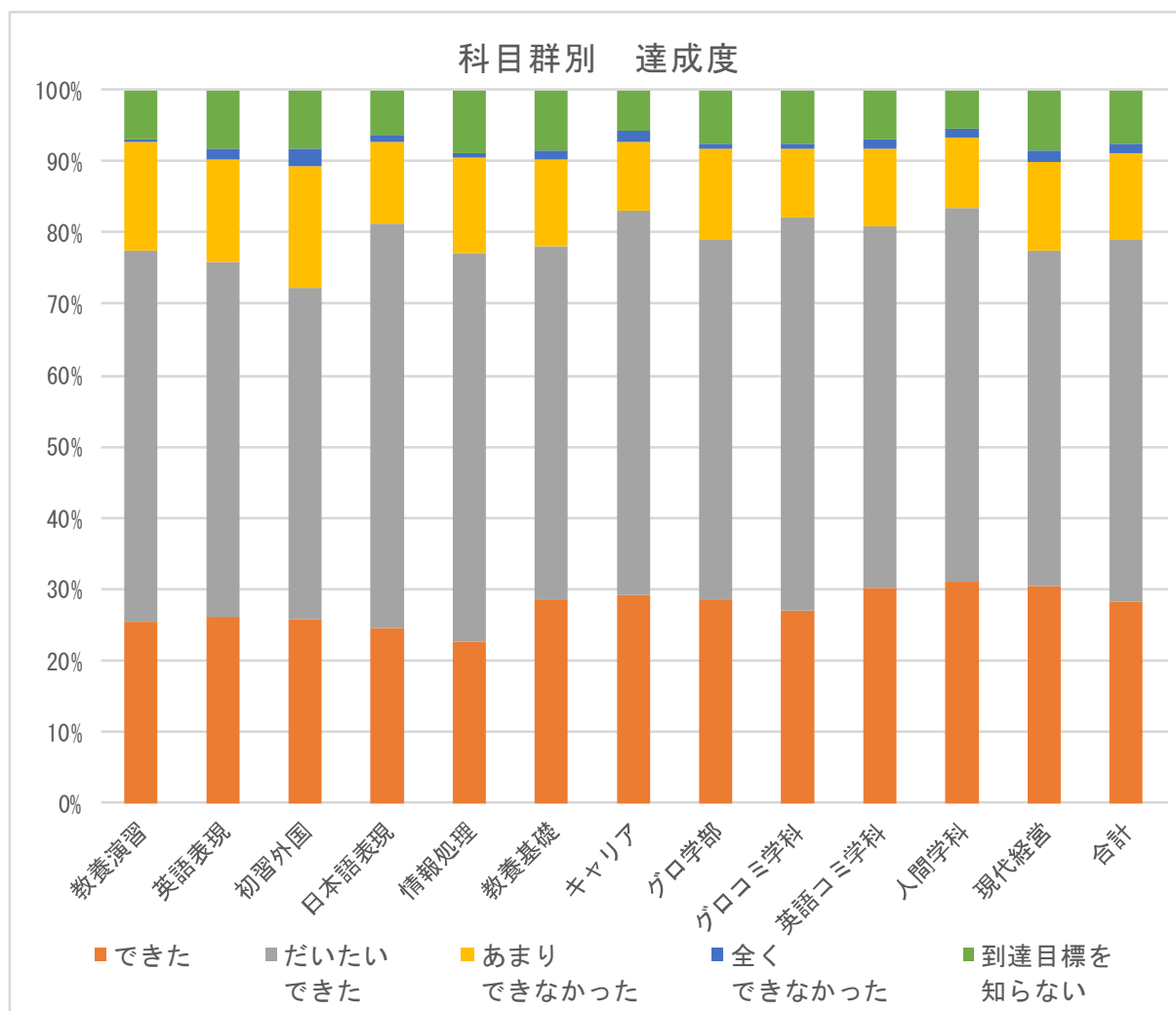

| | 回答件数 | できた | だいたいできた | あまりできなかった | 全くできなかった | 到達目標を知らない |
|--------|-------|-------|---------|-----------|----------|-----------|
| 教養演習 | 323 | 25.4% | 52.0% | 15.2% | 0.3% | 7.1% |
| 英語表現 | 1,210 | 26.1% | 49.8% | 14.4% | 1.6% | 8.2% |
| 初習外国 | 401 | 25.7% | 46.6% | 17.0% | 2.5% | 8.2% |
| 日本語表現 | 208 | 24.5% | 56.7% | 11.5% | 1.0% | 6.3% |
| 情報処理 | 451 | 22.6% | 54.6% | 13.3% | 0.7% | 8.9% |
| 教養基礎 | 1,322 | 28.6% | 49.6% | 12.0% | 1.4% | 8.6% |
| キャリア | 373 | 29.2% | 53.9% | 9.7% | 1.6% | 5.6% |
| グロ学部 | 147 | 28.6% | 50.3% | 12.9% | 0.7% | 7.5% |
| グロコミ学科 | 462 | 27.1% | 55.2% | 9.5% | 0.7% | 7.6% |
| 英語コミ学科 | 372 | 30.1% | 50.8% | 11.0% | 1.1% | 7.0% |
| 人間学科 | 1,830 | 31.0% | 52.2% | 10.1% | 1.2% | 5.6% |
| 現代経営 | 1,375 | 30.5% | 46.9% | 12.5% | 1.7% | 8.4% |
| 合計 | 8,474 | 28.4% | 50.7% | 12.1% | 1.3% | 7.5% |

学年別集計

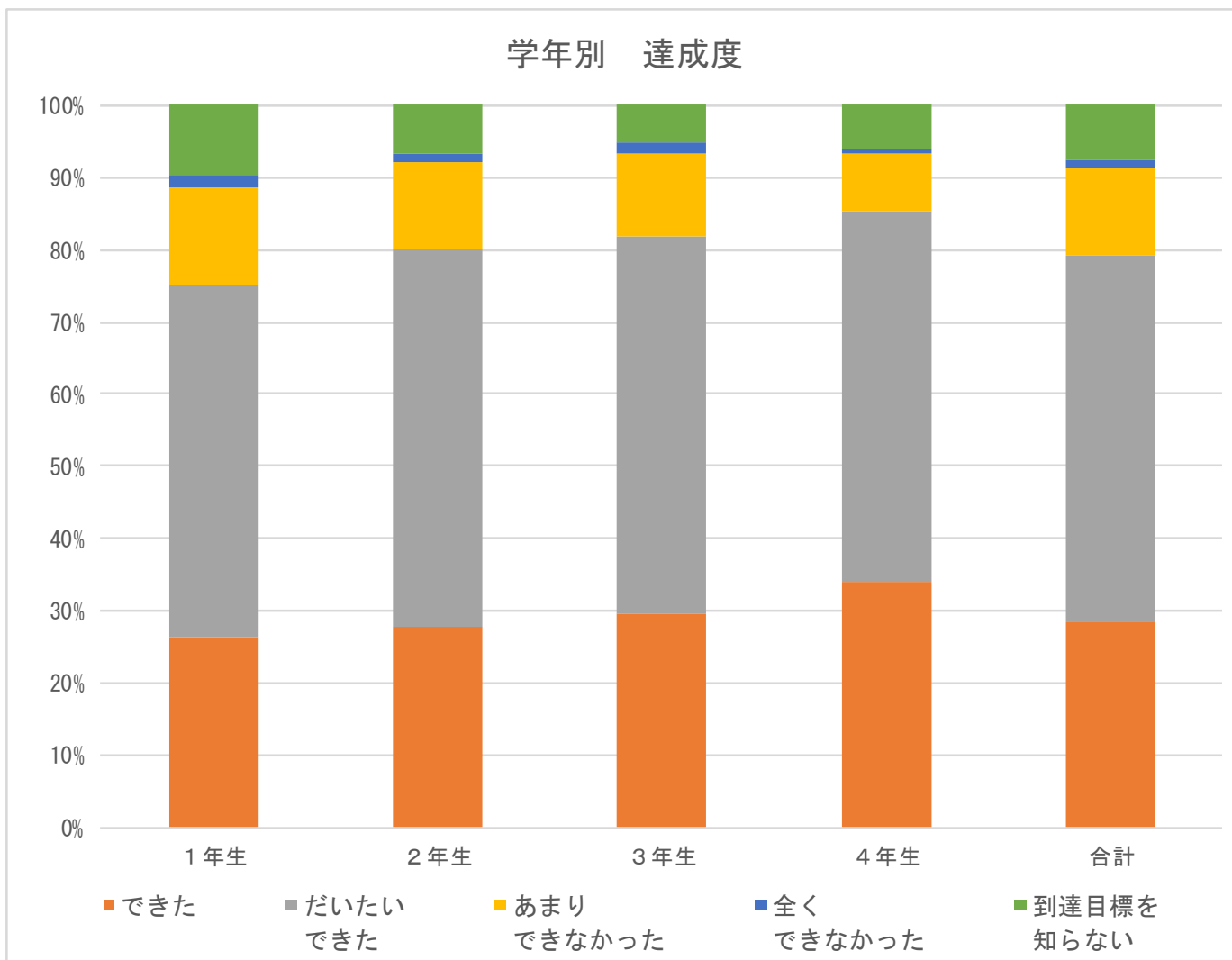

| | 回答件数 | できた | だいたいできた | あまりできなかった | 全くできなかった | 到達目標を知らない |
|-----|-------|-------|---------|-----------|----------|-----------|
| 1年生 | 3,168 | 26.5% | 48.4% | 13.8% | 1.6% | 9.7% |
| 2年生 | 2,658 | 27.7% | 52.3% | 12.1% | 1.1% | 6.8% |
| 3年生 | 1,618 | 29.7% | 52.2% | 11.5% | 1.4% | 5.1% |
| 4年生 | 1,030 | 34.1% | 51.2% | 8.1% | 0.7% | 6.0% |
| 合計 | 8,474 | 28.4% | 50.7% | 12.1% | 1.3% | 7.5% |

GPA 高低群別集計

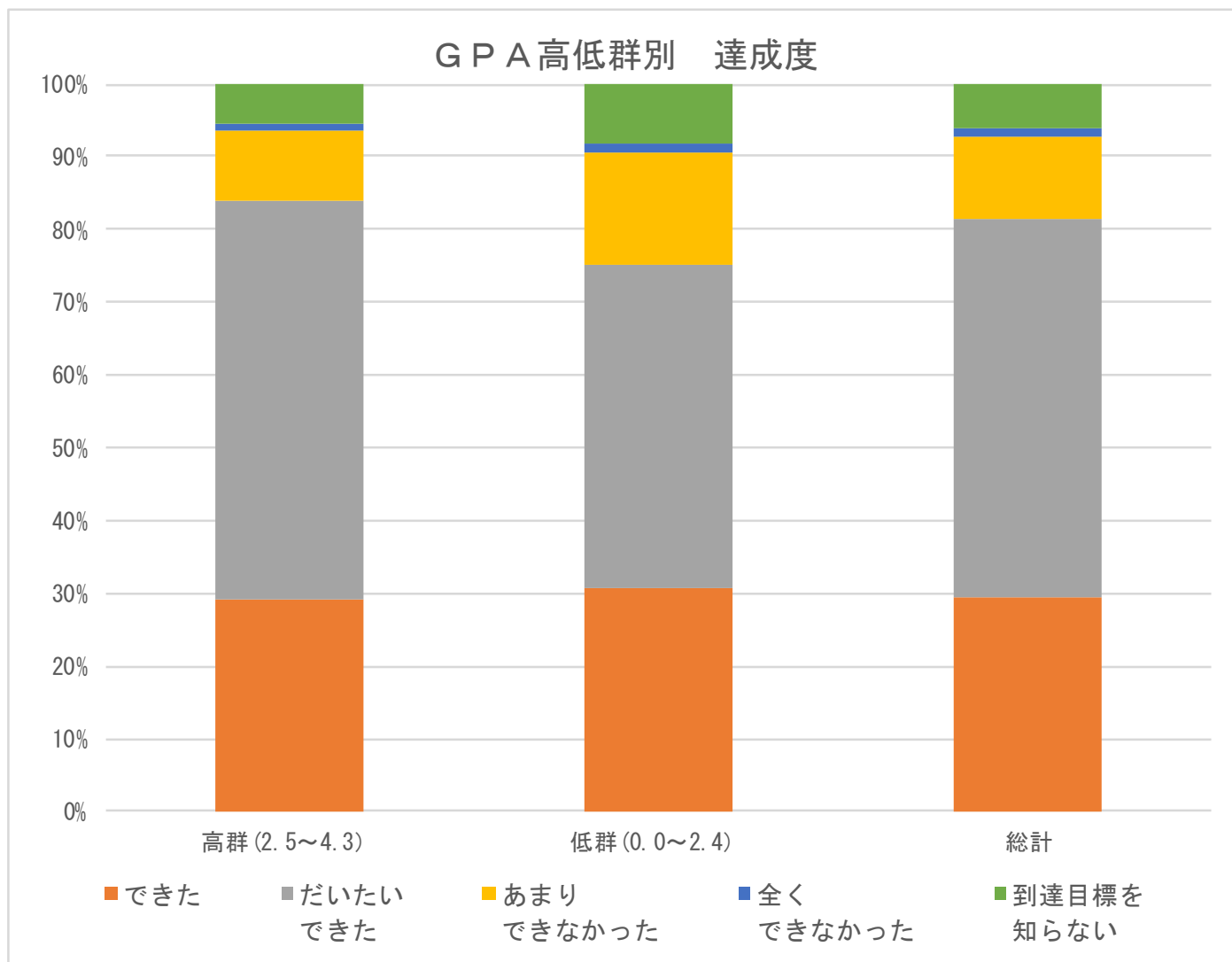

| | 回答件数 | できた | だいたいできた | あまりできなかった | 全くできなかった | 到達目標を知らない |
|--------------|-------|-------|---------|-----------|----------|-----------|
| 高群 (2.5~4.3) | 3,923 | 29.1% | 54.8% | 9.6% | 1.0% | 5.5% |
| 低群 (0.0~2.4) | 1,383 | 30.7% | 44.3% | 15.4% | 1.5% | 8.1% |
| 総計 | 5,306 | 29.6% | 52.0% | 11.1% | 1.1% | 6.1% |

Q6. この授業では、あなたが事前・事後学修に取り組めるような工夫がされていましたか（課題や宿題が出されたり、教材のアーカイブ・過去資料の配布・参考資料が提示されたりなど）。

科目群別集計

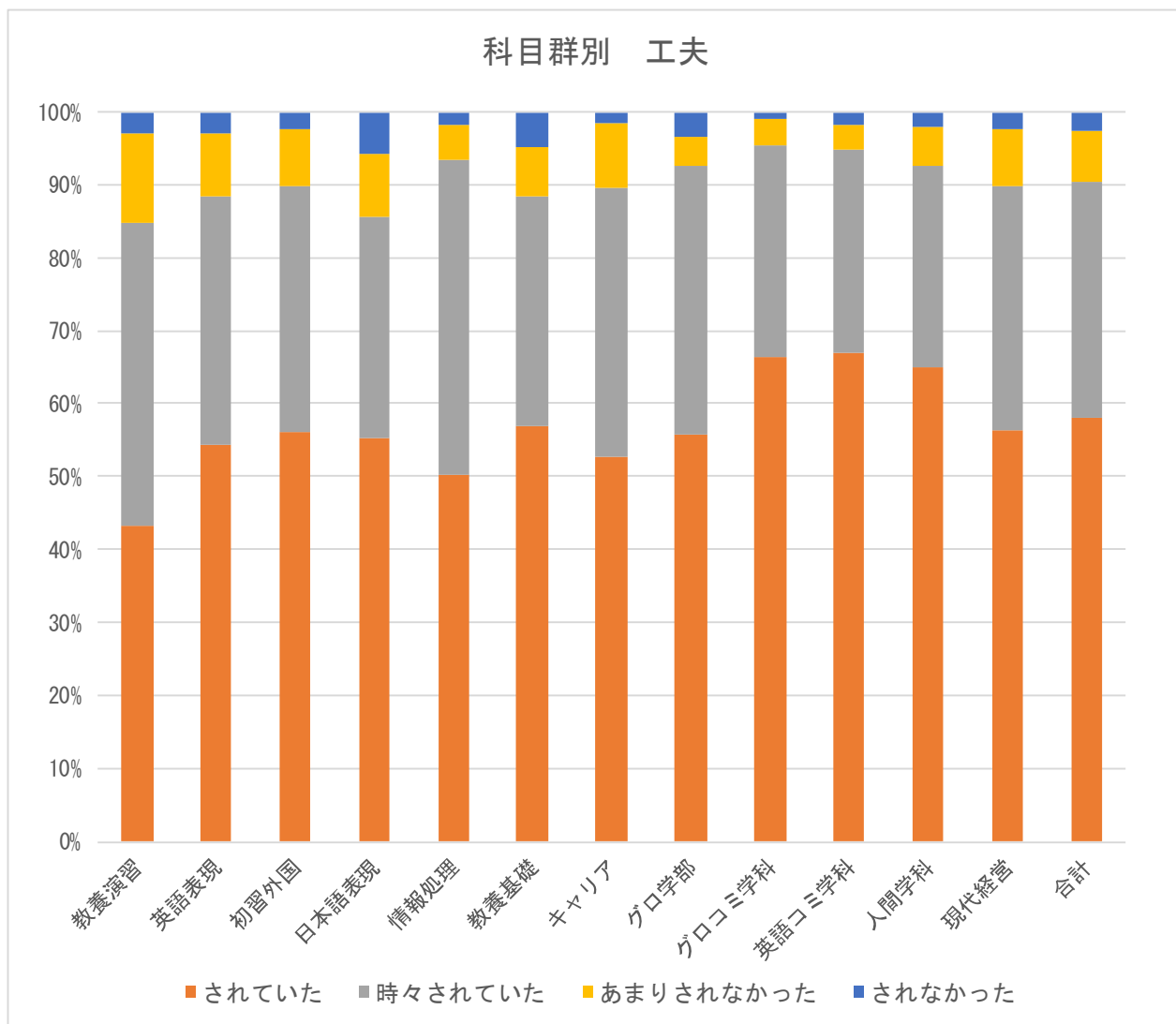

| | 回答件数 | されていた | 時々されていた | あまりされなかった | されなかった |
|--------|-------|-------|---------|-----------|--------|
| 教養演習 | 323 | 43.3% | 41.5% | 12.4% | 2.8% |
| 英語表現 | 1,210 | 54.3% | 34.2% | 8.7% | 2.8% |
| 初習外国 | 401 | 56.1% | 33.7% | 7.7% | 2.5% |
| 日本語表現 | 208 | 55.3% | 30.3% | 8.7% | 5.8% |
| 情報処理 | 451 | 50.3% | 43.2% | 4.7% | 1.8% |
| 教養基礎 | 1,322 | 57.0% | 31.4% | 6.7% | 4.9% |
| キャリア | 373 | 52.8% | 36.7% | 8.9% | 1.6% |
| グロ学部 | 147 | 55.8% | 36.7% | 4.1% | 3.4% |
| グロコミ学科 | 462 | 66.5% | 29.0% | 3.7% | 0.9% |
| 英語コミ学科 | 372 | 66.9% | 28.0% | 3.2% | 1.9% |
| 人間学科 | 1,830 | 65.1% | 27.5% | 5.3% | 2.1% |
| 現代経営 | 1,375 | 56.5% | 33.5% | 7.7% | 2.3% |
| 合計 | 8,474 | 58.1% | 32.4% | 6.8% | 2.7% |

学年別集計

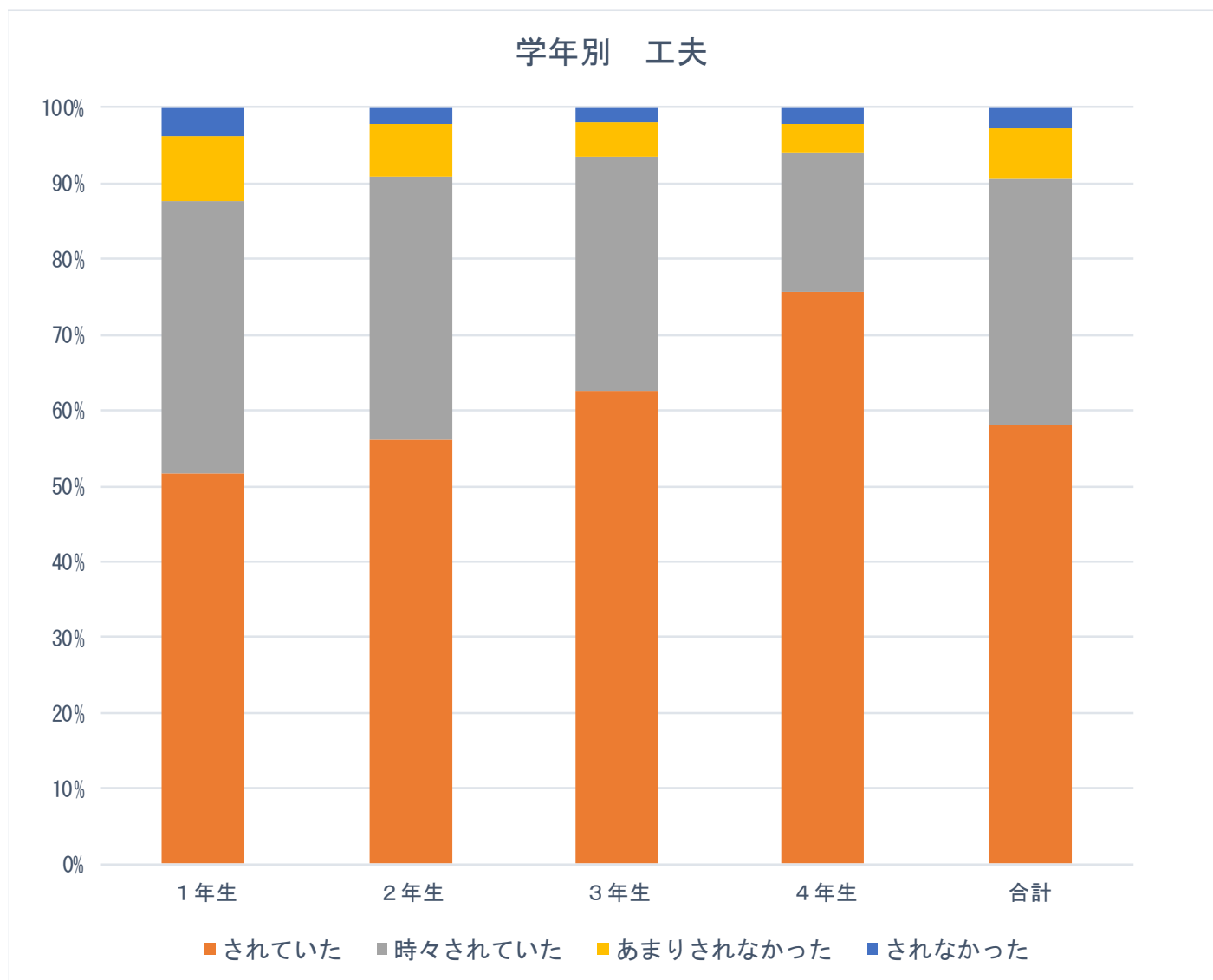

| | 回答件数 | されていた | 時々されていた | あまりされなかった | されなかった |
|-----|-------|-------|---------|-----------|--------|
| 1年生 | 3,168 | 51.7% | 35.9% | 8.7% | 3.7% |
| 2年生 | 2,658 | 56.1% | 34.8% | 7.0% | 2.2% |
| 3年生 | 1,618 | 62.7% | 30.8% | 4.6% | 2.0% |
| 4年生 | 1,030 | 75.6% | 18.5% | 3.8% | 2.1% |
| 合計 | 8,474 | 58.1% | 32.4% | 6.8% | 2.7% |

GPA 高低群別集計

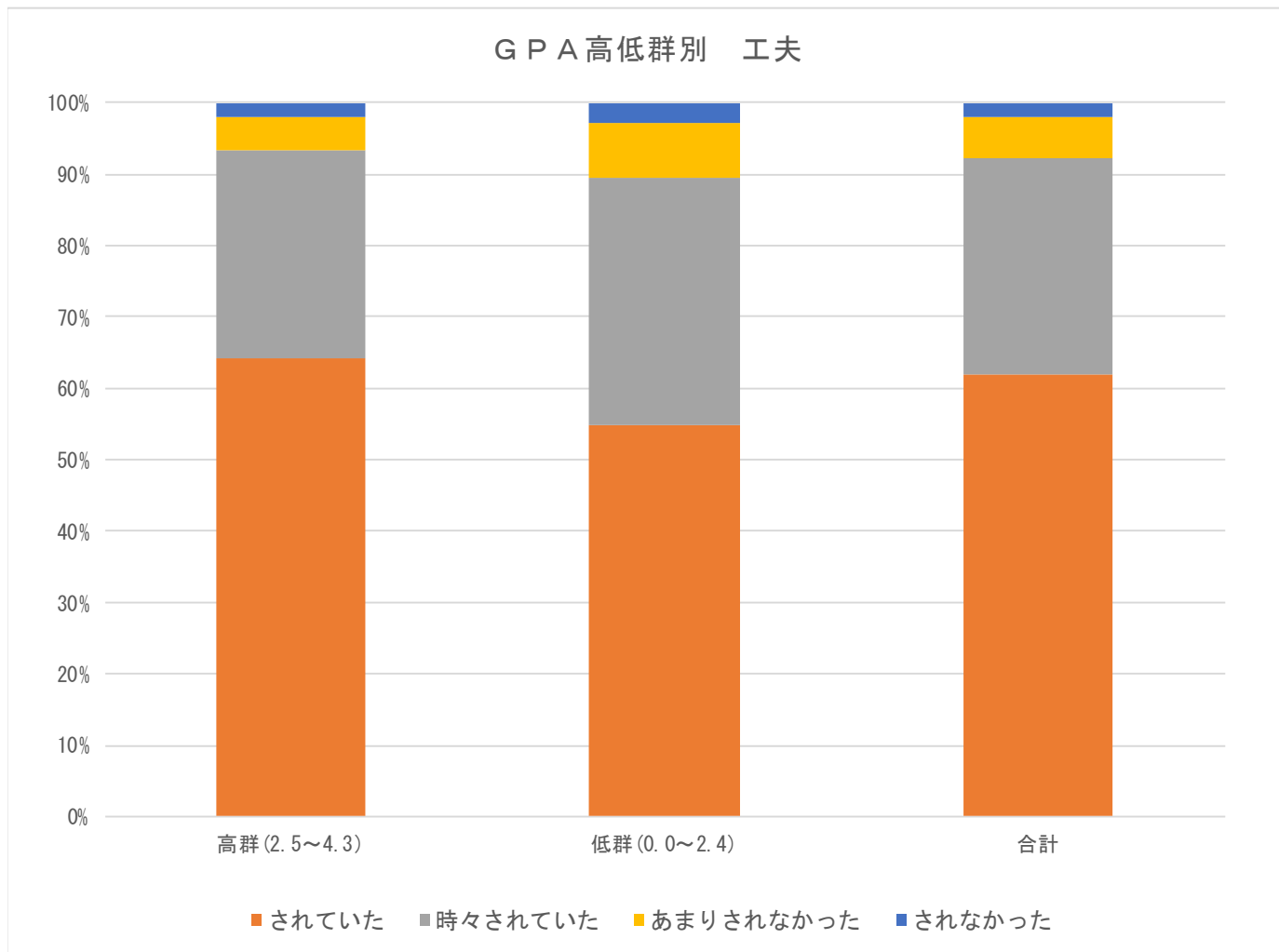

| | 回答件数 | されていた | 時々されていた | あまりされなかった | されなかった |
|--------------|-------|-------|---------|-----------|--------|
| 高群 (2.5~4.3) | 3,923 | 64.3% | 28.9% | 4.8% | 1.9% |
| 低群 (0.0~2.4) | 1,383 | 55.0% | 34.5% | 7.8% | 2.8% |
| 合計 | 5,306 | 61.9% | 30.4% | 5.6% | 2.1% |

Q7. この授業で配布あるいは提示された資料や使用された教科書は、あなたが授業内容を理解する上で効果的でしたか。

科目群別集計

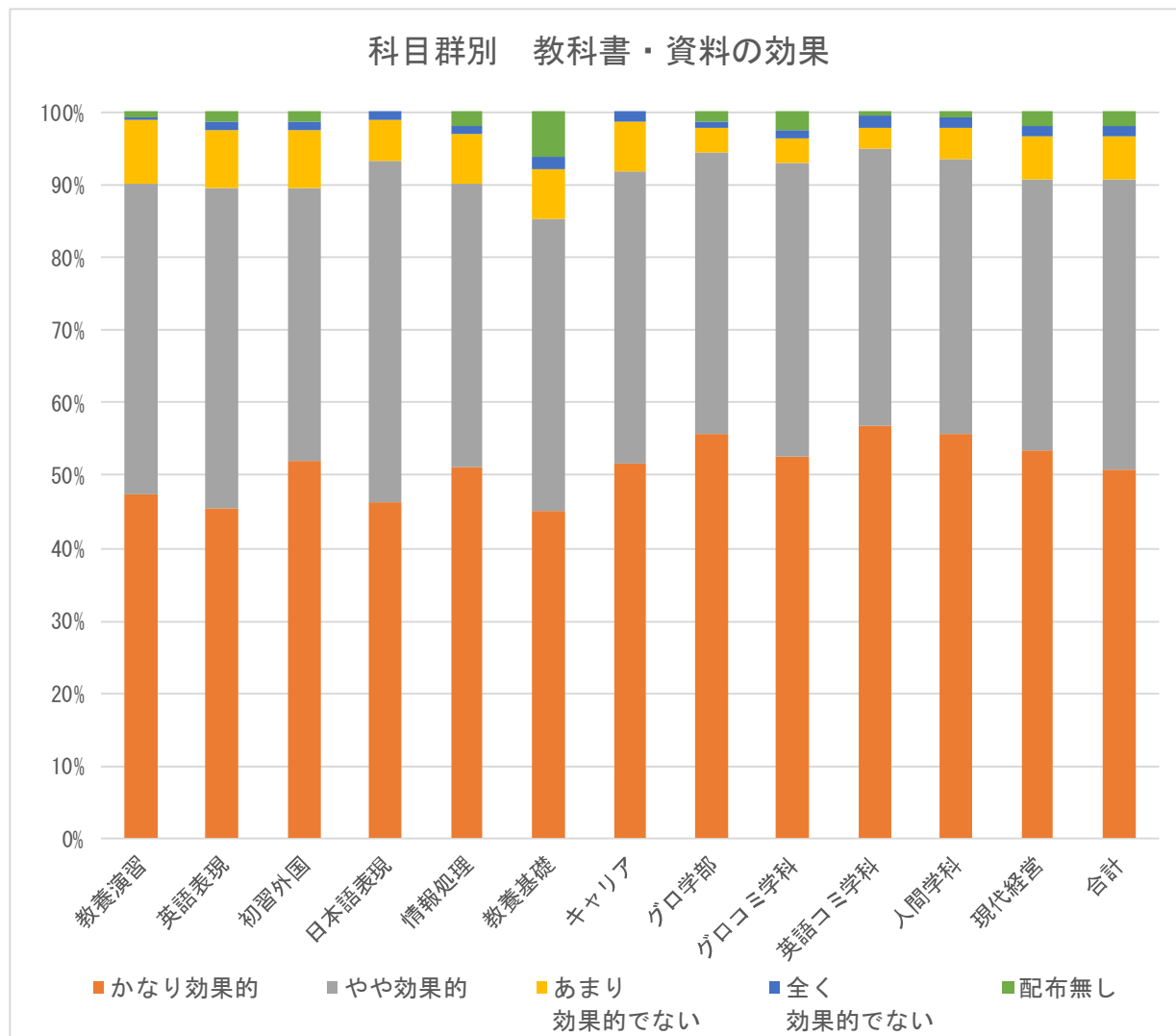

| | 回答件数 | かなり効果的 | やや効果的 | あまり効果的でない | 全く効果的でない | 配布無し |
|--------|-------|--------|-------|-----------|----------|------|
| 教養演習 | 323 | 47.4% | 42.7% | 9.0% | 0.3% | 0.6% |
| 英語表現 | 1,210 | 45.5% | 44.1% | 8.1% | 0.9% | 1.4% |
| 初習外国 | 401 | 51.9% | 37.7% | 8.0% | 1.3% | 1.3% |
| 日本語表現 | 208 | 46.2% | 47.1% | 5.8% | 1.0% | 0.0% |
| 情報処理 | 451 | 51.2% | 39.0% | 6.7% | 1.3% | 1.8% |
| 教養基礎 | 1,322 | 45.1% | 40.3% | 6.8% | 1.7% | 6.1% |
| キャリア | 373 | 51.7% | 40.2% | 6.7% | 1.3% | 0.0% |
| グロ学部 | 147 | 55.8% | 38.8% | 3.4% | 0.7% | 1.4% |
| グロコミ学科 | 462 | 52.6% | 40.5% | 3.5% | 1.1% | 2.4% |
| 英語コミ学科 | 372 | 56.7% | 38.2% | 3.0% | 1.6% | 0.5% |
| 人間学科 | 1,830 | 55.7% | 37.8% | 4.4% | 1.3% | 0.8% |
| 現代経営 | 1,375 | 53.5% | 37.2% | 6.1% | 1.4% | 1.8% |
| 合計 | 8,474 | 51.0% | 39.8% | 6.0% | 1.3% | 2.0% |

学年別集計

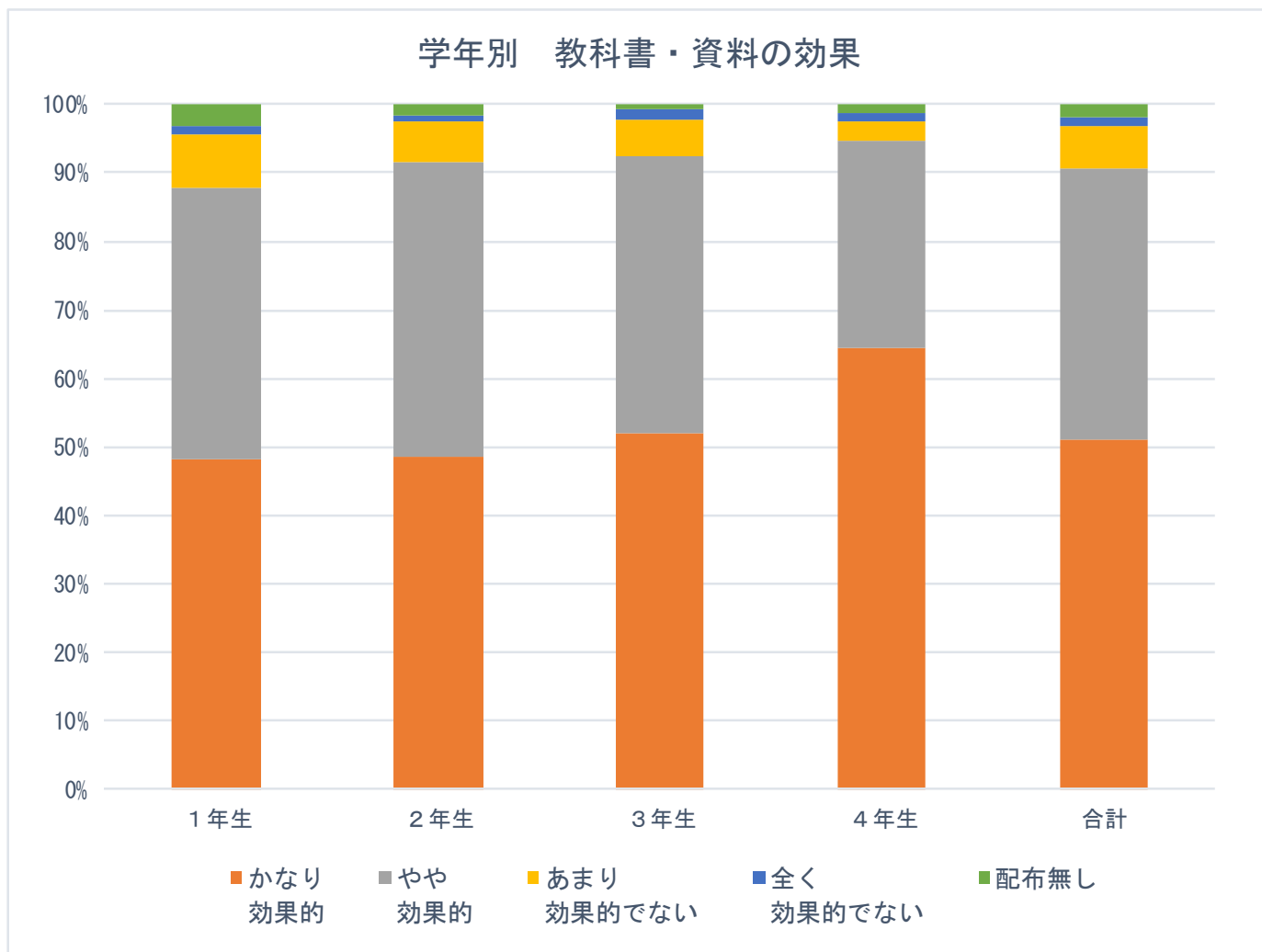

| | 回答件数 | かなり効果的 | やや効果的 | あまり効果的でない | 全く効果的でない | 配布無し |
|-----|-------|--------|-------|-----------|----------|------|
| 1年生 | 3,168 | 48.2% | 39.6% | 7.9% | 1.2% | 3.2% |
| 2年生 | 2,658 | 48.4% | 43.2% | 5.8% | 1.1% | 1.6% |
| 3年生 | 1,618 | 52.0% | 40.5% | 5.1% | 1.6% | 0.8% |
| 4年生 | 1,030 | 64.5% | 30.3% | 2.6% | 1.5% | 1.2% |
| 合計 | 8,474 | 51.0% | 39.8% | 6.0% | 1.3% | 2.0% |

GPA 高低群別集計

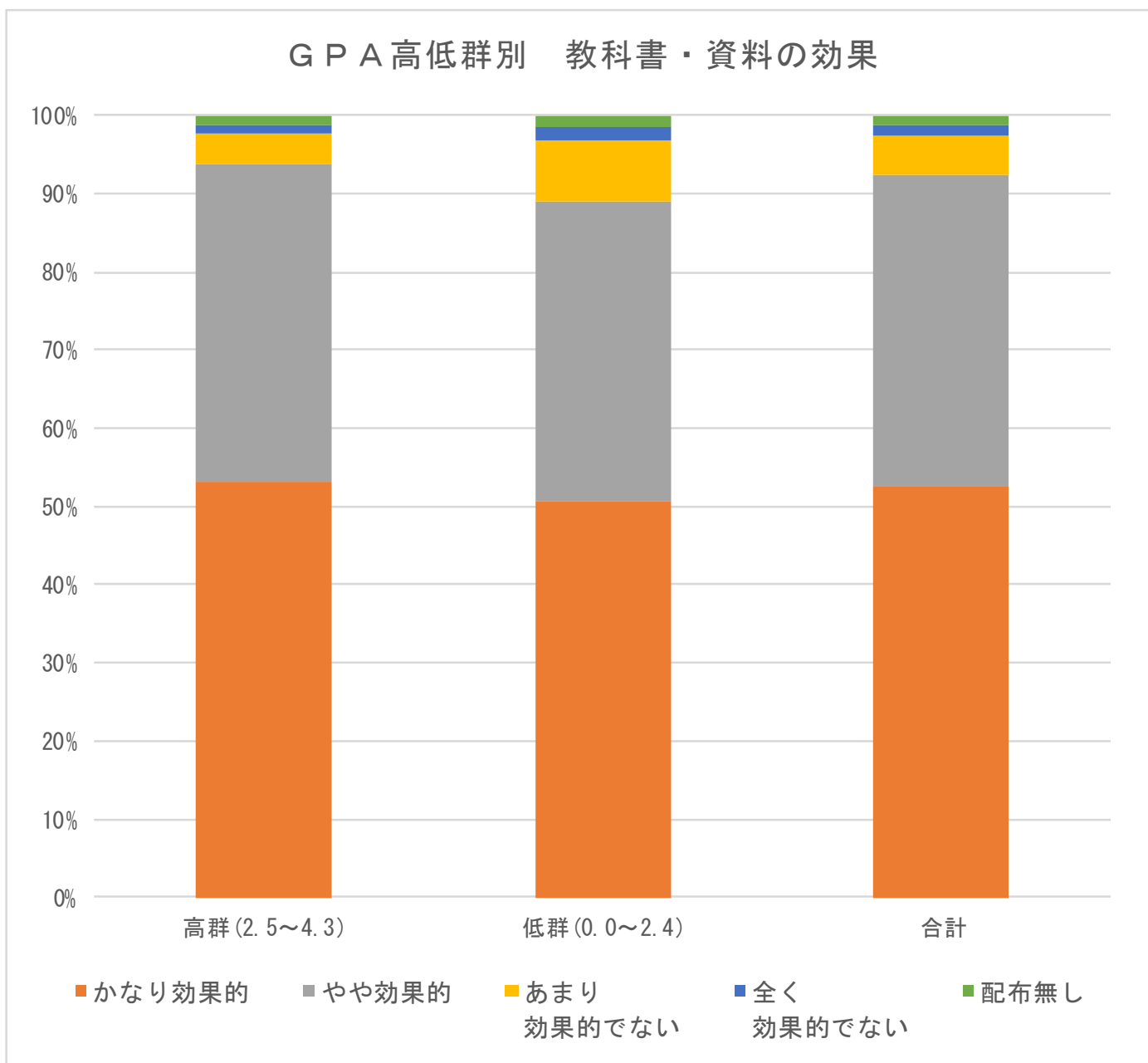

| | 回答件数 | かなり効果的 | やや効果的 | あまり効果的でない | 全く効果的でない | 配布無し |
|--------------|-------|--------|-------|-----------|----------|------|
| 高群 (2.5~4.3) | 3,923 | 53.3% | 40.4% | 4.0% | 1.2% | 1.2% |
| 低群 (0.0~2.4) | 1,383 | 50.8% | 38.3% | 7.7% | 1.7% | 1.6% |
| 合計 | 5,306 | 52.6% | 39.9% | 5.0% | 1.3% | 1.3% |

Q8. この授業では、質問の機会や他の学生の意見や質問を知る機会があなたに与えられていたか。

科目群別集計

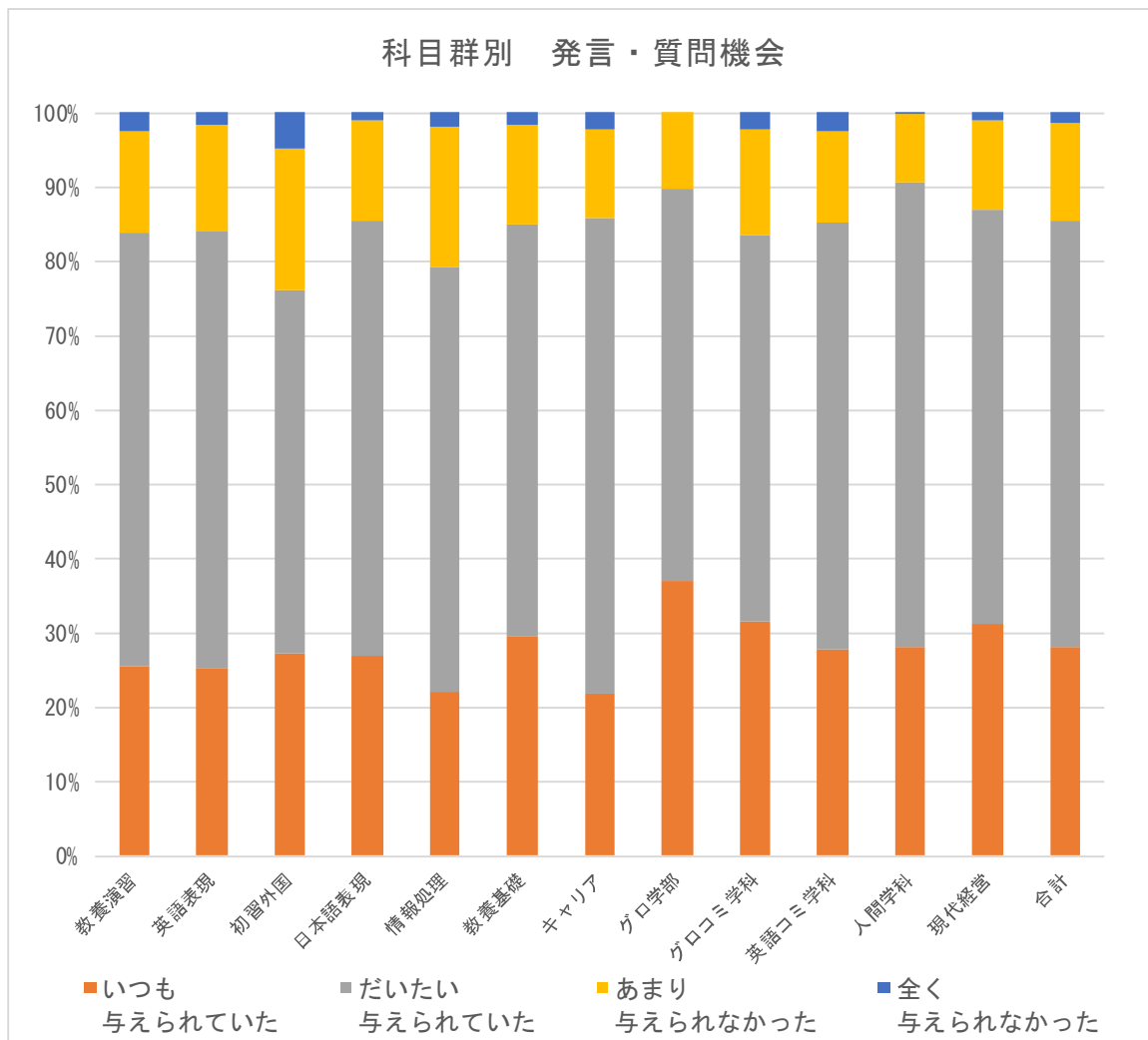

| | 回答件数 | いつも与えられていた | だいたい与えられていた | あまり与えられなかった | 全く与えられなかった |
|--------|-------|------------|-------------|-------------|------------|
| 教養演習 | 323 | 24.1% | 55.3% | 13.2% | 2.3% |
| 英語表現 | 1,210 | 23.5% | 55.0% | 13.5% | 1.4% |
| 初習外国 | 401 | 25.0% | 44.7% | 17.5% | 4.4% |
| 日本語表現 | 208 | 25.5% | 54.9% | 12.8% | 1.0% |
| 情報処理 | 451 | 21.0% | 54.7% | 17.9% | 1.8% |
| 教養基礎 | 1,322 | 27.5% | 52.0% | 12.6% | 1.4% |
| キャリア | 373 | 21.1% | 61.9% | 11.6% | 2.0% |
| グロ学部 | 147 | 35.8% | 51.0% | 9.9% | 0.0% |
| グロコミ学科 | 462 | 29.9% | 48.9% | 13.5% | 2.1% |
| 英語コミ学科 | 372 | 26.8% | 55.1% | 11.9% | 2.3% |
| 人間学科 | 1,830 | 26.9% | 60.3% | 8.6% | 0.2% |
| 現代経営 | 1,375 | 28.8% | 51.4% | 10.9% | 1.1% |
| 合計 | 8,474 | 26.5% | 54.2% | 12.2% | 1.4% |

学年別集計

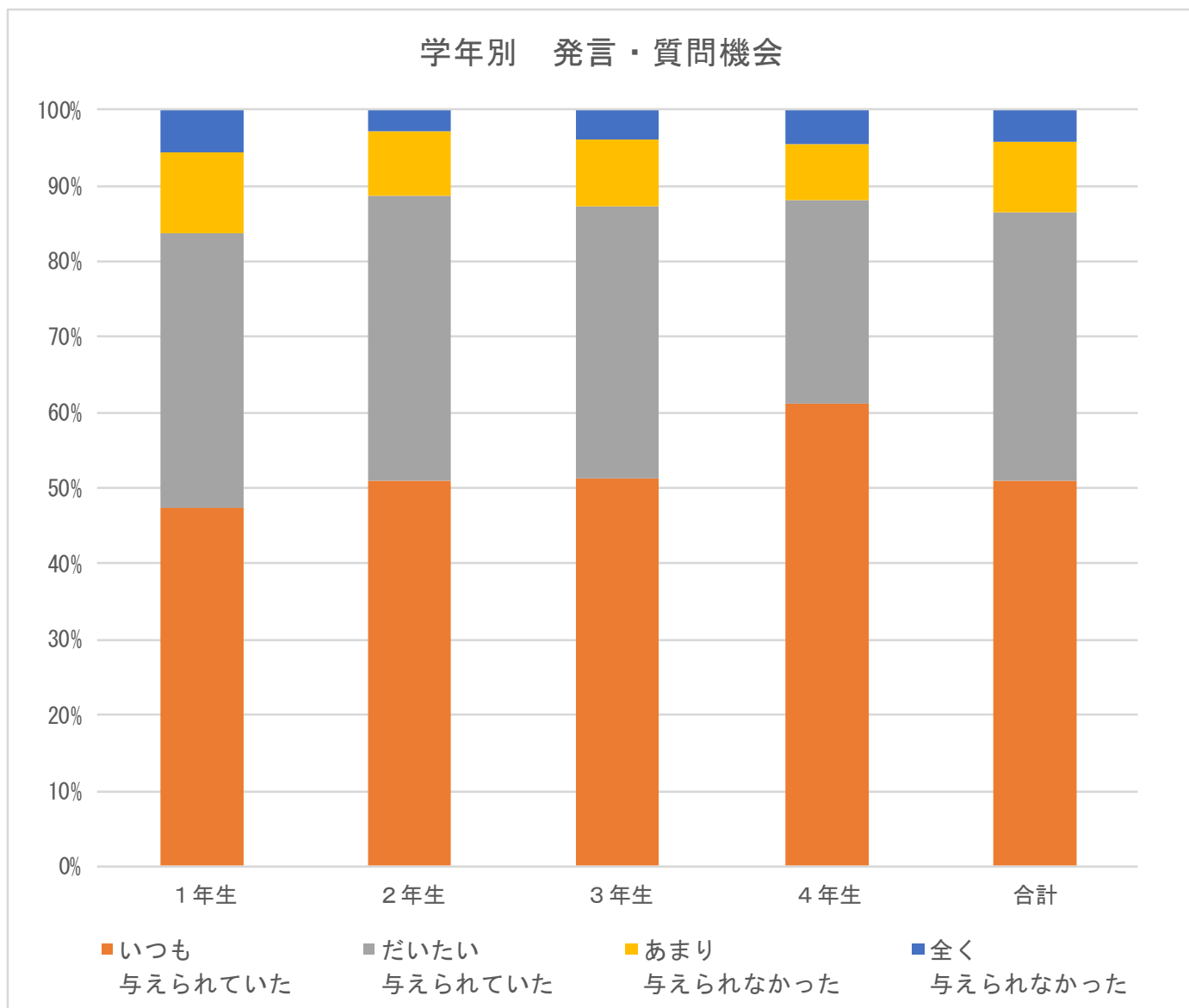

| | 回答件数 | いつも与えられていた | だいたい与えられていた | あまり与えられなかった | 全く与えられなかった |
|-----|-------|------------|-------------|-------------|------------|
| 1年生 | 3,168 | 47.4% | 36.4% | 10.5% | 5.7% |
| 2年生 | 2,658 | 50.9% | 37.7% | 8.5% | 2.8% |
| 3年生 | 1,618 | 51.2% | 36.0% | 8.8% | 3.9% |
| 4年生 | 1,030 | 61.3% | 26.8% | 7.4% | 4.6% |
| 合計 | 8,474 | 50.9% | 35.6% | 9.2% | 4.3% |

GPA 高低群別集計

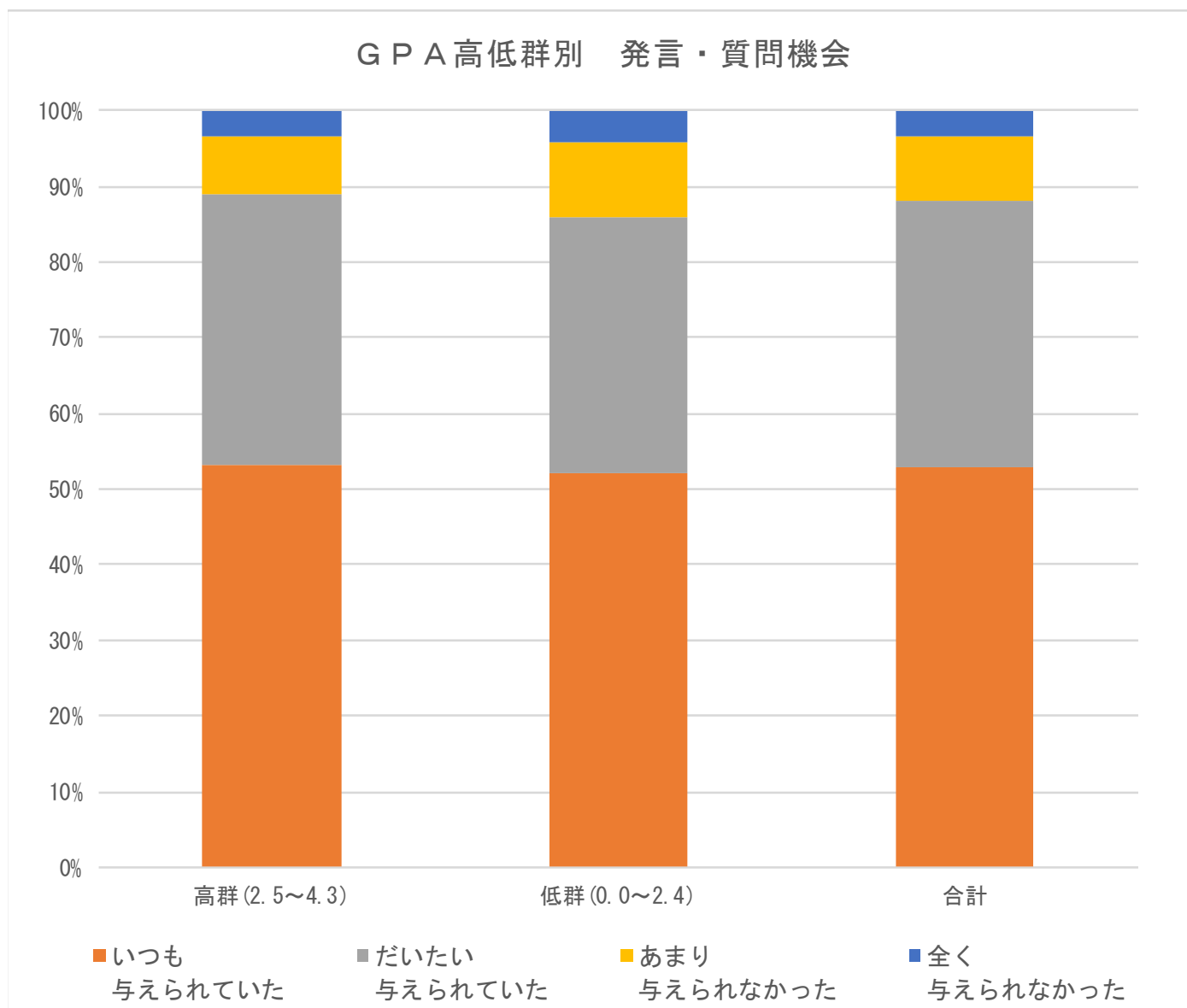

| | 回答件数 | いつも与えられていた | だいたい与えられていた | あまり与えられなかった | 全く与えられなかった |
|--------------|-------|------------|-------------|-------------|------------|
| 高群 (2.5~4.3) | 3,923 | 53.3% | 35.6% | 7.9% | 3.2% |
| 低群 (0.0~2.4) | 1,383 | 52.2% | 33.7% | 10.0% | 4.1% |
| 合計 | 5,306 | 53.0% | 35.1% | 8.4% | 3.5% |

Q9. この授業では、小テスト・課題の答え合わせやコメント（全体に向けたものも含む）があり、あなたの学修に生かせるような工夫がされていましたか。

科目群別集計

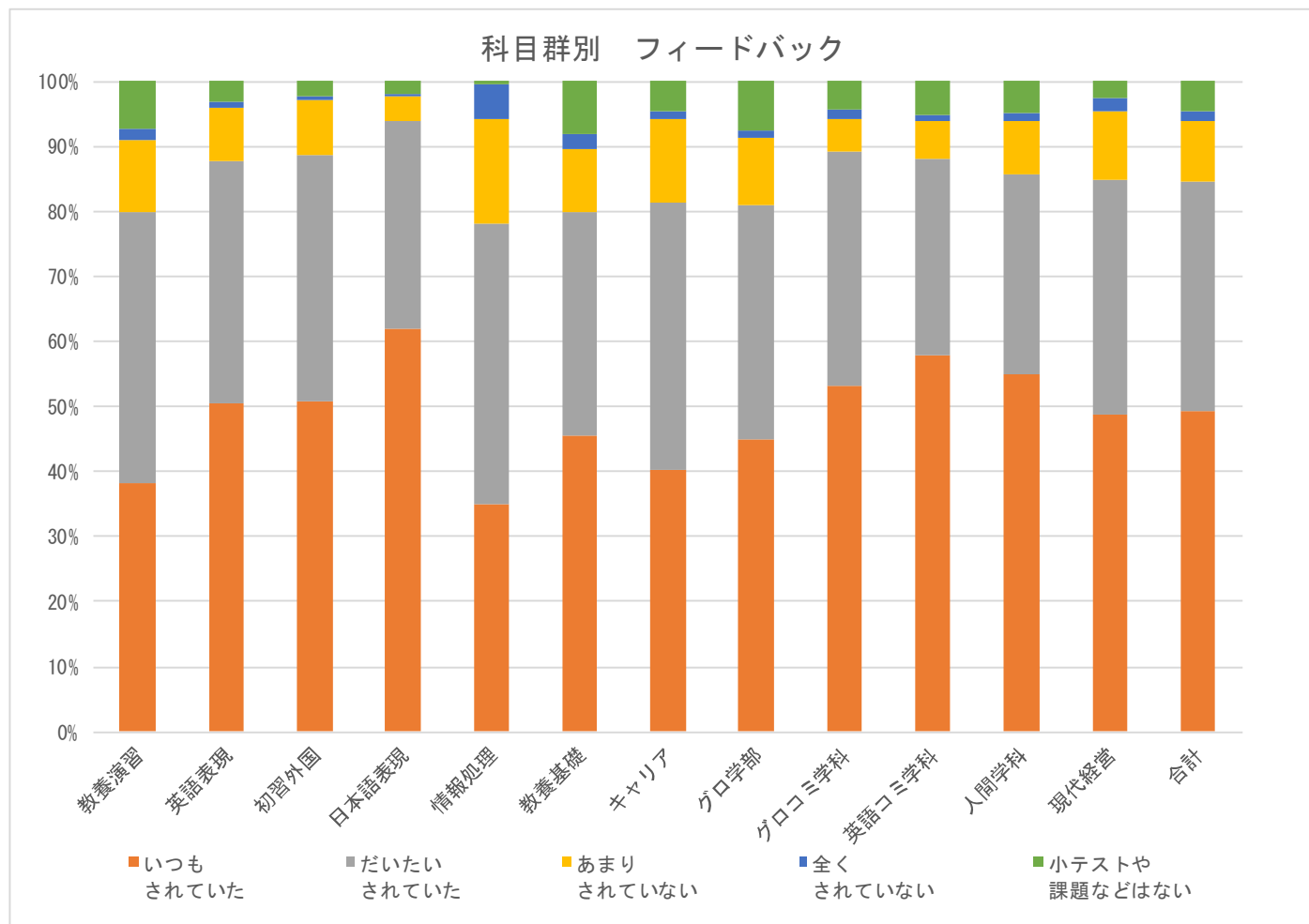

| | 回答件数 | いつもされていた | だいたいされていた | あまりされていない | 全くされていない | 小テストや課題などはない |
|--------|-------|----------|-----------|-----------|----------|--------------|
| 教養演習 | 323 | 38.1% | 41.8% | 11.2% | 1.6% | 7.4% |
| 英語表現 | 1,210 | 50.4% | 37.2% | 8.3% | 1.1% | 3.1% |
| 初習外国 | 401 | 50.6% | 37.9% | 8.5% | 0.8% | 2.2% |
| 日本語表現 | 208 | 62.0% | 31.7% | 3.9% | 0.5% | 1.9% |
| 情報処理 | 451 | 34.8% | 43.2% | 16.2% | 5.1% | 0.7% |
| 教養基礎 | 1,322 | 45.6% | 34.2% | 9.7% | 2.2% | 8.3% |
| キャリア | 373 | 40.2% | 41.0% | 12.9% | 1.3% | 4.6% |
| グロ学部 | 147 | 44.9% | 36.1% | 10.2% | 1.4% | 7.5% |
| グロコミ学科 | 462 | 53.3% | 35.9% | 5.0% | 1.5% | 4.3% |
| 英語コミ学科 | 372 | 57.8% | 30.1% | 5.9% | 0.8% | 5.4% |
| 人間学科 | 1,830 | 54.9% | 30.8% | 8.2% | 1.2% | 5.0% |
| 現代経営 | 1,375 | 48.7% | 36.1% | 10.5% | 2.0% | 2.8% |
| 合計 | 8,474 | 49.3% | 35.3% | 9.2% | 1.7% | 4.5% |

学年別集計

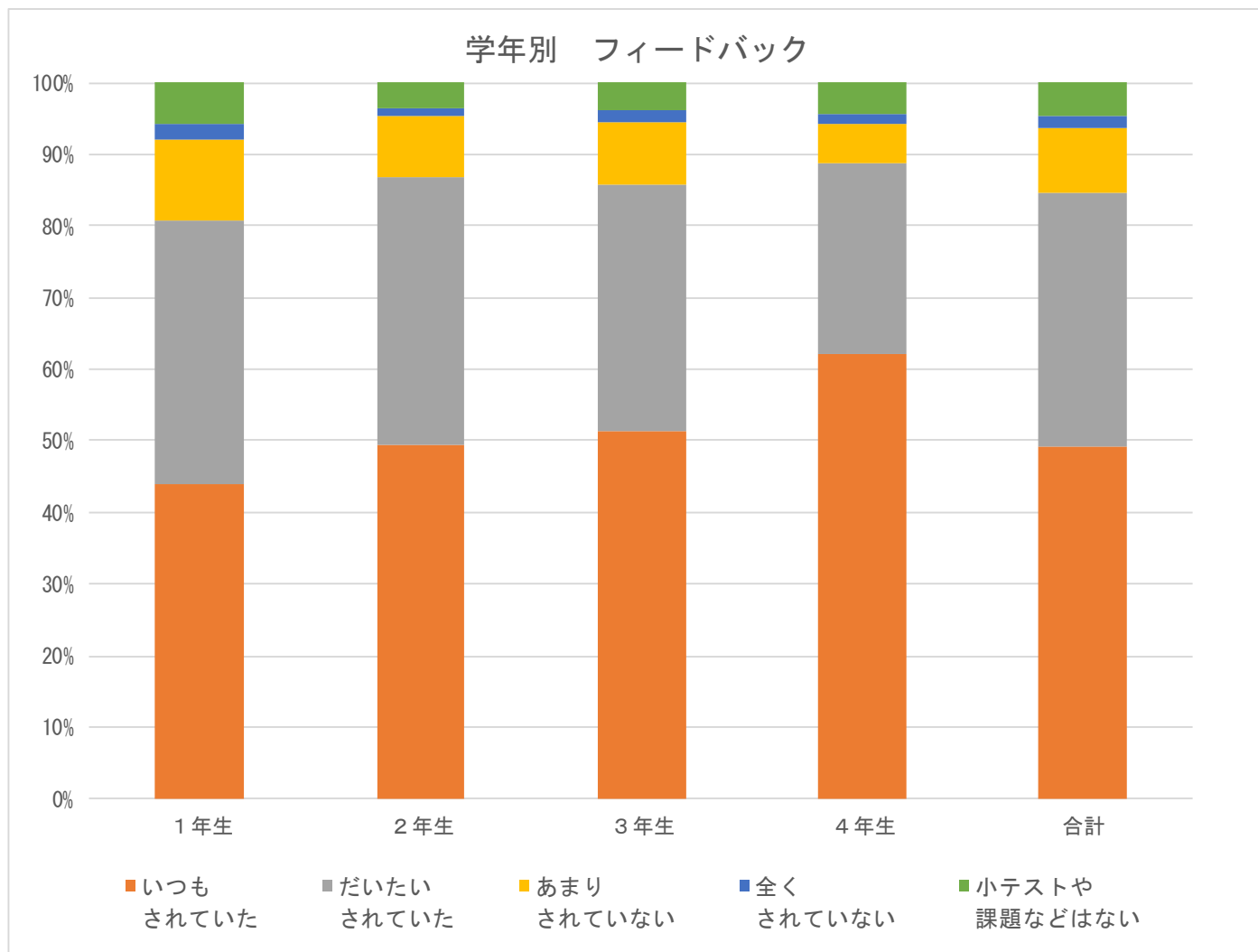

| | 回答件数 | いつも されていた | だいたい されていた | あまり されていない | 全く されていない | 小テストや 課題などはない |
|-----|-------|--------------|---------------|---------------|--------------|------------------|
| 1年生 | 3,168 | 43.9% | 37.0% | 11.2% | 2.2% | 5.7% |
| 2年生 | 2,658 | 49.4% | 37.4% | 8.5% | 1.1% | 3.6% |
| 3年生 | 1,618 | 51.3% | 34.4% | 8.9% | 1.6% | 3.8% |
| 4年生 | 1,030 | 62.1% | 26.5% | 5.5% | 1.6% | 4.3% |
| 合計 | 8,474 | 49.3% | 35.3% | 9.2% | 1.7% | 4.5% |

GPA 高低群別集計

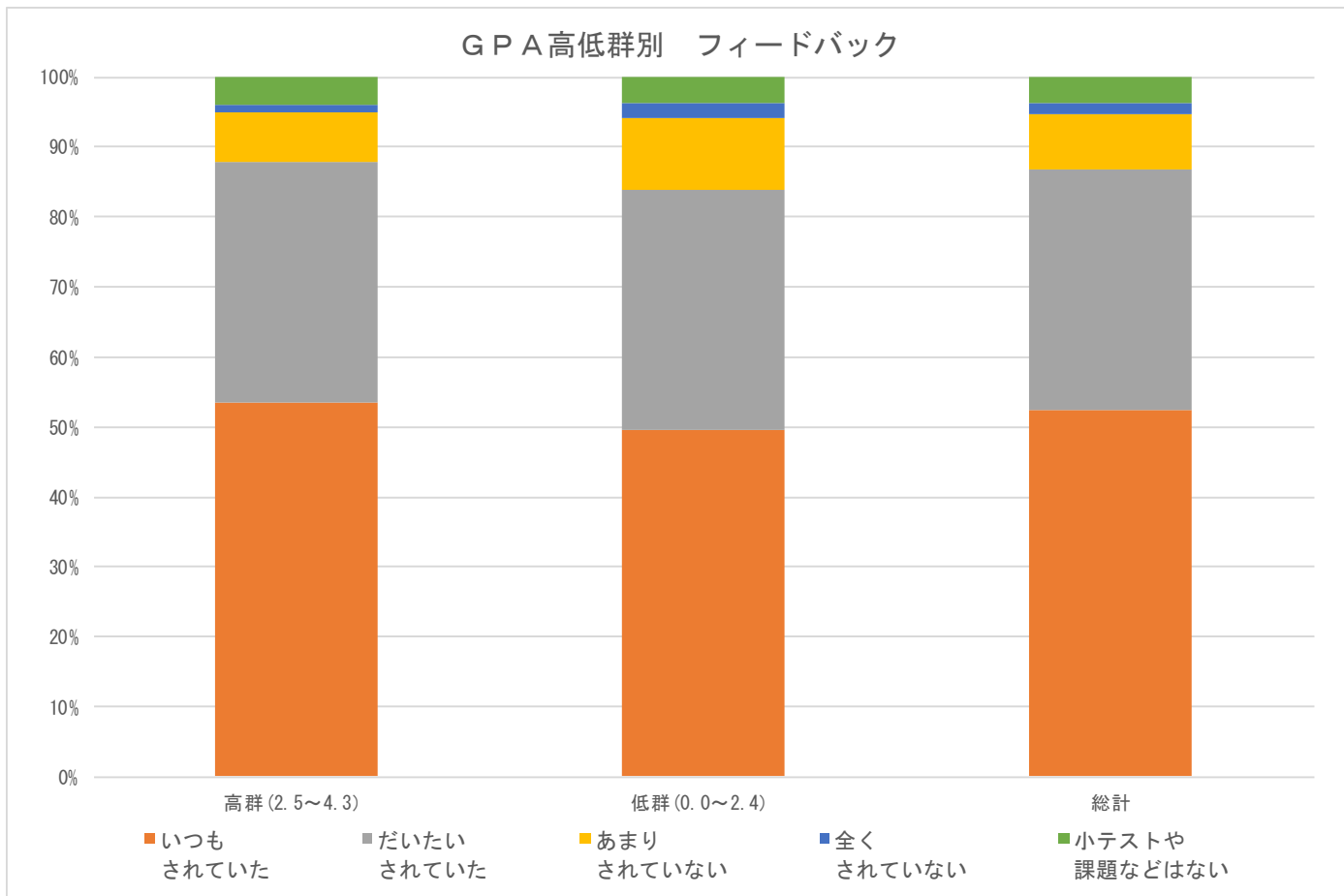

| | 回答件数 | いつも されていた | だいたい されていた | あまり されていない | 全く されていない | 小テストや 課題などはない |
|--------------|-------|--------------|---------------|---------------|--------------|------------------|
| 高群 (2.5~4.3) | 3,923 | 53.5% | 34.3% | 7.3% | 1.1% | 3.8% |
| 低群 (0.0~2.4) | 1,383 | 49.6% | 34.4% | 10.1% | 2.1% | 3.8% |
| 総計 | 5,306 | 52.5% | 34.4% | 8.0% | 1.4% | 3.8% |